

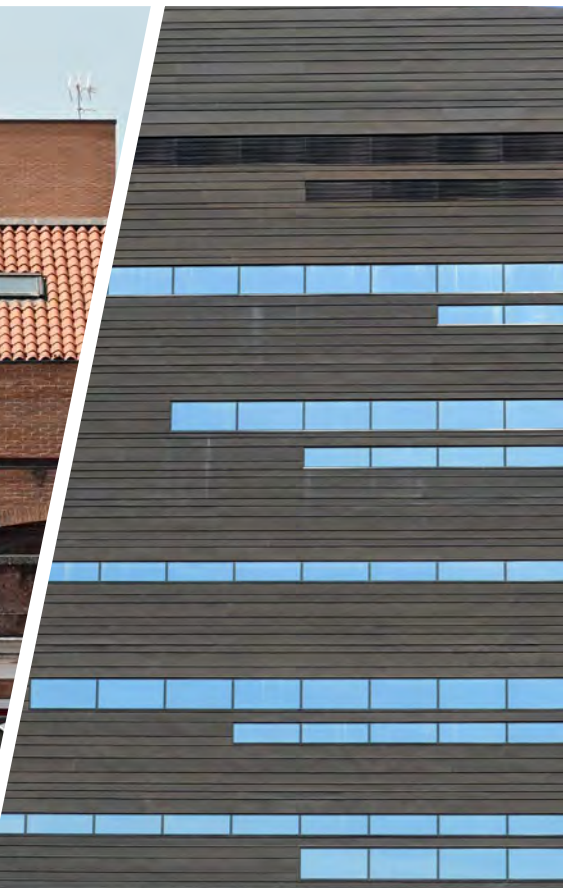

Università
Ca' Foscari
Venezia

Uno sguardo
sulle nostre sedi

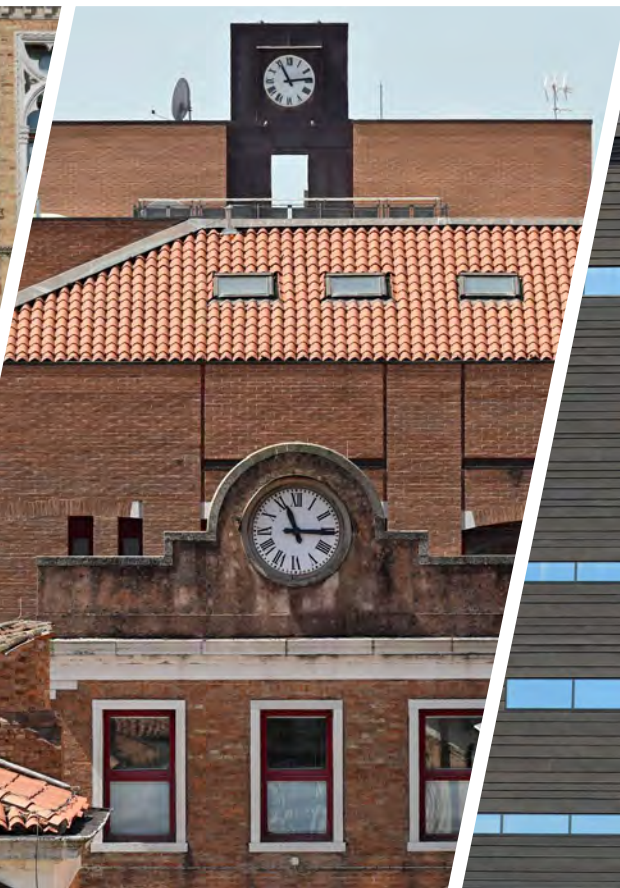



La maggior parte delle sedi dell'Ateneo sono collocate nel centro storico di Venezia, mentre il Campus Scientifico è situato a Mestre, nell'immediata terraferma.

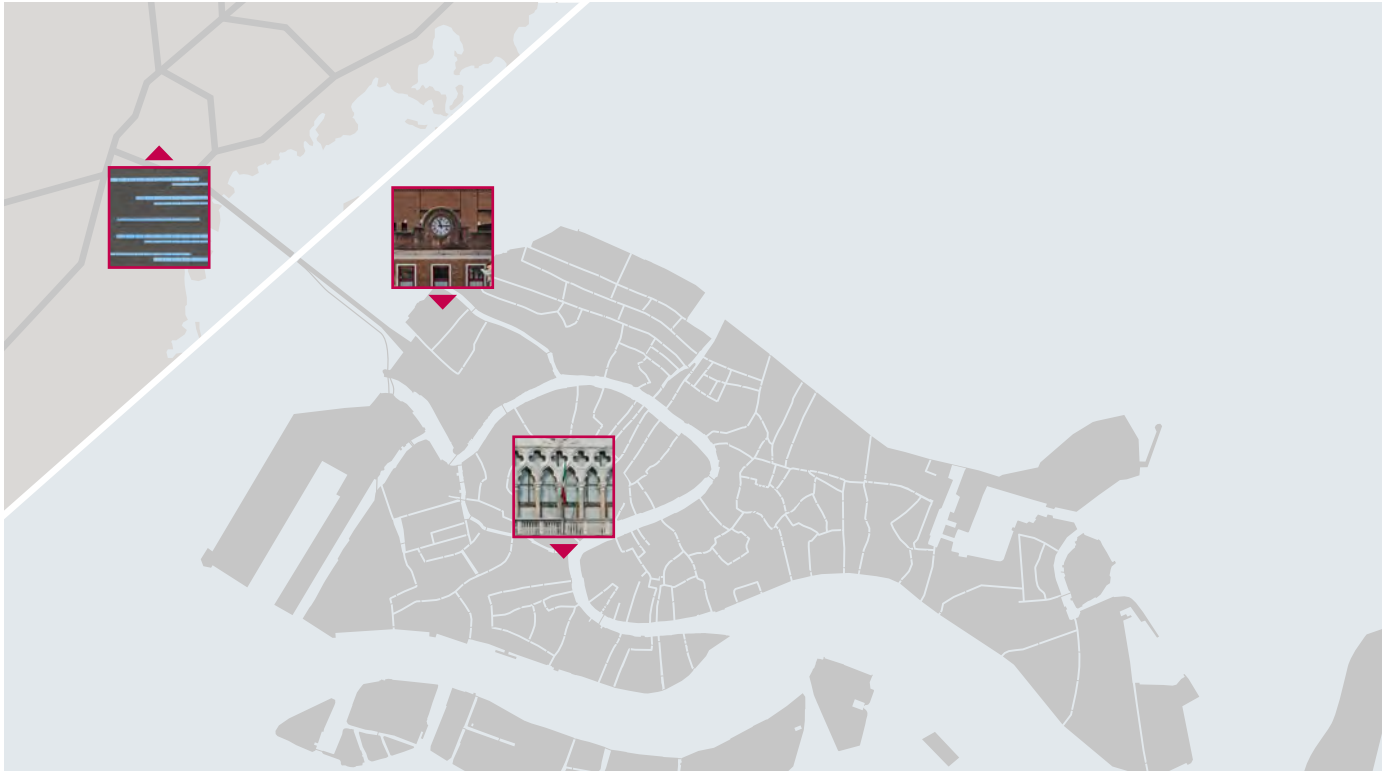

Venezia centro storico

Ca' Foscari

Aula Mario Baratto - Sala Archivio -
Sala Marino Berengo - Salone Rettorato -
Androne - Cortili interni

Affacciato sul Canal Grande, Ca' Foscari si trova nel sestiere di Dorsoduro, a circa quindici minuti da Piazzale Roma e dalla stazione di Venezia Santa Lucia, a meno di dieci dall'Auditorium di Santa Margherita e a pochi passi dalla sede di Ca' Dolfin. Il palazzo, sede centrale dell'Ateneo, ospita il Rettorato, i vari uffici amministrativi e alcune Sale di Rappresentanza utilizzate per convegni, seminari e attività istituzionali.

La sede si compone di due edifici originari, Ca' Foscari e Ca' Giustinian. Ca' Foscari è un palazzo in stile tardo-gotico veneziano, costruito nel 1453 per volontà del Doge Francesco Foscari. Dopo svariati cambi di destinazione d'uso, nel 1868 divenne sede della Regia Scuola Superiore di Commercio, primo nucleo dell'odierna Università Ca' Foscari. Al pianterreno è presente un ampio androne, con porta d'acqua, dal quale si accede ai piani superiori, dove si trovano alcuni degli spazi di rappresentanza quali l'Aula Mario Baratto, la Sala Archivio e la Sala Marino Berengo.



Venezia centro storico

Ca' Dolfin

Aula Magna Silvio Trentin - Giardino

L'edificio di Ca' Dolfin è un palazzo storico nel sestiere di Dorsoduro, in prossimità di Ca' Foscari e a pochi minuti dall'Auditorium Santa Margherita. La sede si raggiunge in un quarto d'ora circa, arrivando dalla stazione ferroviaria o da Piazzale Roma. Per accedere a questa sede si attraversa un primo cortile al piano terra, dove si trovano aule didattiche, un androne e un ulteriore cortile interno. Al primo piano si colloca invece l'Aula Magna Silvio Trentin, così nominata in onore del noto giurista e docente di Ca' Foscari, importante figura della Resistenza. Il soffitto della sala è affrescato, mentre le pareti laterali ospitano una serie di specchi posizionati laddove prima erano presenti delle tele di Giambattista Tiepolo. Per struttura e fascino storico e architettonico, l'Aula Magna risulta ideale per ospitare eventi di prestigio, come convegni, conferenze, congressi e seminari.



Venezia centro storico

Auditorium Santa Margherita - Emanuele Severino

L'Auditorium Santa Margherita - Emanuele Severino, edificato originariamente nel IX secolo come chiesa dedicata a Santa Margherita, ha subito vari rimaneggiamenti nel corso dei secoli, diventando prima magazzino per le merci e poi, dal 1921 al 1977, cinema. Nel 1994 è stato infine acquisito dall'Università Ca' Foscari. Questo spazio è adatto a ospitare eventi teatrali, cinematografici, congressi e convegni di grandi dimensioni. L'Auditorium è infatti dotato di un ampio palco attrezzato con luci sceniche e impianto PA, di un sistema di ripresa video e di una sala regia. Nel 2023 viene dedicato al noto filosofo Emanuele Severino (1929 - 2020), a lungo docente e poi Professore Emerito a Ca' Foscari. L'Auditorium è inserito nel vivace contesto dell'omonimo Campo, tradizionale punto di ritrovo della comunità studentesca veneziana e molto frequentato dalle famiglie di residenti, situato a circa un quarto d'ora a piedi da Piazzale Roma e dalla stazione ferroviaria.



Venezia centro storico

Malcanton Marcorà

Il palazzo Malcanton Marcorà fa parte del plesso della Biblioteca di Area Umanistica (BAUM) e si trova sulla strada da Piazzale Roma verso Campo Santa Margherita, a pochi minuti di distanza dall'Auditorium Santa Margherita e da Ca' Foscari. Al suo interno si trovano uffici e studi di docenti di vari Dipartimenti e alcune aule didattiche, in particolare la Sala Morelli. È dotato di due giardini, uno interno e uno esterno condiviso con la biblioteca.

Rio Novo e Ca' Bottacin

La sede di Rio Novo è situata di fronte alla sede di Ca' Dolfin, sull'altra sponda del canale di Ca' Foscari rispetto al palazzo omonimo. Viene utilizzata per le attività didattiche e come sede di alcuni uffici di Ateneo, così come Ca' Bottacin, pochi metri più avanti.



Venezia centro storico

Giardino di San Sebastiano e San Basilio

La sede di San Sebastiano, ex convento addossato alla chiesa omonima, è situata nei pressi delle Zattere, la fondamenta sul canale della Giudecca che si estende da San Basilio a Punta della Dogana. Al suo interno è presente l'Aula Bonaventura Ruperti, utilizzata come sala di lettura, per discussioni di laurea e mostre di carattere istituzionale. Il plesso di San Basilio, situato a pochi passi da San Sebastiano, è ricavato da due ex magazzini portuali. Entrambe le sedi sono utilizzate principalmente per la didattica, ma si possono prestare anche ad attività convegnistiche minori.



Venezia centro storico

Campus di San Giobbe

Aula Magna Guido Cazzavillan - Cortili e Giardini

Il Campus di San Giobbe, cuore degli studi economici e giuridici dell'Università Ca' Foscari, sorge nel sestiere di Cannaregio, a circa dieci minuti dalla stazione ferroviaria Venezia Santa Lucia. Quest'area venne utilizzata come Macello Comunale fino al 1972, anno in cui venne trasferito in terraferma. Nel 1991 fu infine concessa in comodato all'Università Ca' Foscari, che vi realizzò il complesso attuale attraverso un vasto progetto di riqualificazione, preservando in parte la struttura originaria e l'aspetto delle architetture.

A San Giobbe, oggi, le aule didattiche, la Biblioteca di Area Economica, gli studi dei docenti e tutti i servizi di un moderno Campus universitario sono inseriti in un importante esempio di archeologia industriale. Nel plesso si trova anche l'Aula Magna Guido Cazzavillan, una rilettura in chiave moderna della forma classica del teatro, utilizzata come aula didattica, ma anche per ospitare conferenze, seminari e congressi. Il Campus offre numerose possibilità d'uso grazie alla varietà dei suoi spazi, già usati per iniziative culturali di Ateneo e convegnistica con grandi afflussi e sessioni parallele. Inoltre, durante il periodo estivo gli spazi esterni sono utilizzabili per realizzare eventi.



Campus di via Torino

Auditorium Danilo Mainardi - Sala Conferenze
Angelo Antonio Orio Gabriele Zanetto

Inaugurato nel 2014, il Campus Scientifico ha sede in via Torino a Mestre, a circa quindici minuti a piedi dalla stazione ferroviaria di Porto Marghera, situata a sua volta a 500 metri dal VEGA - Parco Scientifico Tecnologico di Venezia, al cui interno è presente anche la sede della Ca' Foscari Challenge School. Si presenta come un moderno complesso architettonico composto da sette edifici che ospitano aule didattiche e laboratori scientifici ed è la sede dei Dipartimenti di Area Scientifica. In particolare, nel complesso Alfa sono ospitati la Biblioteca di Area Scientifica, la Segreteria e i Servizi di Campus, l'Auditorium Danilo Mainardi, la Sala Conferenze Angelo Antonio Orio Gabriele Zanetto, uffici e studi dei docenti.

L'Auditorium è dedicato a Danilo Mainardi (1933 - 2017), notissimo etologo e divulgatore scientifico e Professore Emerito di Ca' Foscari. Struttura funzionale in stile contemporaneo, sviluppata su tre livelli, è adatta a seminari anche di disseminazione scientifica convegni, conferenze, congressi nazionali e internazionali anche con alta affluenza, workshop, inaugurazioni, convention, lanci di progetto. Altro importante spazio è la Sala Conferenze Angelo Antonio Orio Gabriele Zanetto, adiacente all'Auditorium Mainardi. La Sala Conferenze è uno spazio polifunzionale, di dimensioni più contenute, utilizzabile per seminari, workshop, lezioni dottorali, tavoli tecnici e laboratori.



Varie anime architettoniche caratterizzano i nostri spazi e plessi, transitando dal fascino della dimora storica alle linee pulite ed essenziali dell'architettura contemporanea con un abbraccio alla modernità e al recupero architettonico.

Le nostre sedi possono ospitare seminari, corsi di formazione, convegni, congressi ed eventi culturali anche di respiro internazionale.

Ambienti che sposano l'arte, ma anche la funzionalità, la tecnologia, la sostenibilità. Spazi volti a stimolare la creatività e il dialogo, la ricerca e lo studio, e ad accogliere con versatilità un crocevia di saperi e di professionalità nella cornice veneziana, affinché ogni incontro si trasformi in un'opportunità per creare nuovi ponti interdisciplinari volgendosi alle sfide del futuro.



Contatti

Università Ca' Foscari Venezia
ACPIC - Ufficio Promozione Culturale
Settore Valorizzazione Spazi
e-mail: logistica.spazi@unive.it

www.unive.it/spazi-rappresentanza

 www.flickr.com/cafoscari