VII - Partecipazioni

3. Aggiornamento del Piano annuale sulla razionalizzazione delle Società partecipate

Rep. n. **194/2020**	UOR: Uff. Affari Generali RPA: dott.ssa Massimiliana Equizi

Delibera n. 194 – 2020

La Rettrice ricorda che il Consiglio di Amministrazione, con delibera n. 176, assunta nella seduta del 31 dicembre 2019, ha approvato il Piano di aggiornamento della razionalizzazione delle Società partecipate, così come previsto dal D. Lgs. 19 agosto 2016, n. 175 (cd. Testo Unico delle Società Partecipate, seguito T.U.S.P. o Testo Unico).

La Rettrice ricorda inoltre come tale piano sia soggetto, ai sensi dell'art. 20 c. 4 T.U.S.P, ad aggiornamento, da attuarsi entro il 31 dicembre dell'anno successivo a quello di approvazione. Sottopone pertanto tale relazione tecnica sull'andamento della razionalizzazione (all. 1), evidenziando che, alla data di approvazione del piano di ricognizione, l'Ateneo risultava avere quote in sei Società (tre dirette e tre indirettamente partecipate).

PARTECIPAZIONI DIRETTE			
NOME PARTECIPATA	QUOTA DI PARTECIPAZIONE IN %	ESITO DELLA RILEVAZIONE al 31/12/19	ESITO DELLA RILEVAZIONE al 31/12/19
Edizioni Ca' Foscari srl	100	Razionalizzazione	In liquidazione
SMACT scpa	.400 euro (quota indivisa)	Mantenimento della società senza azioni di razionalizzazione della stessa	Mantenimento della società senza azioni di razionalizzazione della stessa
Veneto Nanotech SCaRL	0,01	Razionalizzazione	In liquidazione

PARTECIPAZIONI INDIRETTE			
NOME PARTECIPATA	QUOTA DI PARTECIPAZIONE DETENUTA DALLA TRAMITE IN % (FONDAZIONE UNIVERSITA' CA' FOSCARI VENEZIA)	ESITO DELLA RILEVAZIONE	
Green Decision srl	5	Razionalizzazione	Avvio procedure cessione quote
Head Up srl	10,81	Razionalizzazione	Avvio procedure cessione quote
Strategy Innovation srl	11	Razionalizzazione	Avvio procedure cessione quote

La Rettrice evidenzia come, durante il 2020, tutte le azioni di razionalizzazione previste abbiano avuto corso.

Per Edizioni Ca' Foscari S.r.l. in liquidazione è stato infatti depositato il bilancio di liquidazione in data 1 ottobre 2020, dopo avere ceduto l'azienda alla Fondazione

Università Ca' Foscari Venezia. Dall'avvenuta liquidazione, l'Ateneo ha ricevuto trasferimenti per Euro 33.280 (di cui 20.000 per restituzione capitale sociale). Risultano inoltre pendenti crediti di natura tributaria per 6.299 Euro ed Euro 1.519 da Fondazione per acquisto dell'Azienda

Prosegue la liquidazione per la Società Veneto Nanotech S.c.a.r.l.: considerata, tuttavia, la dipendenza dell'evoluzione della liquidazione dagli esiti del contenzioso al momento non risulta possibile individuare una data di possibile chiusura della procedura, secondo quanto già comunicato al Consiglio di Amministrazione nella seduta del 31 luglio 2020.

La Rettrice ricorda che, a dicembre 2018, è stata infine costituita la Società consortile per azioni SMACT S.C.p.A. per cui non si prevede alcuna azione di razionalizzazione.

Come già anticipato nella seduta del 29 maggio 2020, per effetto della ricognizione degli Enti partecipati mediante l'apposita procedura del M.E.F., l'Ateneo è venuta a conoscenza del possesso di quote in due Enti in stato di fallimento, Confiditalia Consorzio Nazionale Fidi e Garanzie S.C.p.A. e SV.IM Consortium Consorzio per lo sviluppo delle imprese S.C.p.A. in liquidazione, entrambe iscritte al Registro delle Imprese di Bari.

La Rettrice ricorda che, secondo quanto appreso dai curatori fallimentari dei due Enti, tale situazione deriverebbe dall'avere ottenuto, nell'ambito di gare di appalto dell'Ateneo, polizze fideiussorie emesse per il tramite di questi due Enti (nel caso di specie, nell'ambito della gara per la costruzione della residenza di via Torino). Entrambe le quote sarebbero pari a 250 Euro, pari al 0,5% del patrimonio delle due Società. Secondo quanto comunicato dai curatori, questi consigliano di non effettuare istanze di cancellazione presso il Tribunale di Bari, in considerazione del fatto che comunque non vi sarebbe alcuna possibilità di responsabilità patrimoniale dell'Ateneo. L'Università ha comunque segnalato al M.E.F. di non detenere volontariamente le quote.

In ultimo, quanto alle tre Società indirettamente partecipate dall'Ateneo (*Green Decision* S.r.l., *Head Up* S.r.l. e *Strategy Innovation* S.r.l.) la Rettrice ricorda che nella sopracitata delibera l'Ateneo approvava la dismissione delle tre Società, mediante cessione della quota a titolo oneroso, nel rispetto di quanto stabilito nei patti parasociali stipulati dall'Ateneo con le tre compagini.

La Rettrice invita quindi il Consiglio di Amministrazione a pronunciarsi al riguardo, dopo avere comunicato che il Collegio dei Revisori dei conti ha espresso parere sul Piano.

Il Consiglio di Amministrazione,

- sentita la relazione sull'argomento
- visto lo Statuto di Ateneo
- richiamata la delibera del Consiglio di Amministrazione n. 176 del 13 dicembre 2019 relativa alla ricognizione delle Società partecipate e la relativa relazione tecnica allegata
- visto il Piano di aggiornamento della razionalizzazione delle Società partecipate (all. 1)

all'unanimità

delibera

1) di approvare il Piano di aggiornamento della razionalizzazione delle Società partecipate (all. 1);

2) di conferire mandato al Direttore Generale di trasmettere la presente deliberazione alla sezione Controllo della Corte dei conti del Veneto e al Ministero dell'Economia e delle Finanze.

Firmato digitalmente da: Antonio Marcato
Organizzazione: UNIVERSITA' CA' FOSCARI VENEZIA/00816350276
Data: 22/12/2020 14:51:45

Firmato digitalmente da: Tiziana Lippiello
Data: 22/12/2020 15:52:44

Dipartimento del Tesoro

Patrimonio della PA

REVISIONE PERIODICA DELLE PARTECIPAZIONI

da approvarsi entro il 31/12/2020

(*Art. 20, c. 1, TUSP*)

SCHEDA DI RILEVAZIONE

Dati relativi alle partecipazioni detenute al 31/12/2019

Il documento riporta le schede di rilevazione delle informazioni sulle partecipazioni detenute dall' Università Ca' Foscari Venezia alla data del 18/12/2020, data della deliberazione da parte del CdA dell'Ente.

In particolare, le schede si riferiscono alle partecipazioni dirette e indirette detenute alla data del 31/12/2019 e successivamente non alienate.

Alla data di approvazione del piano di ricognizione, effettuata con delibera n. 176 del 13.12.2019, l'Ateneo risultava detenere quote di partecipazione in n. 6 società (3 direttamente e 3 indirettamente):

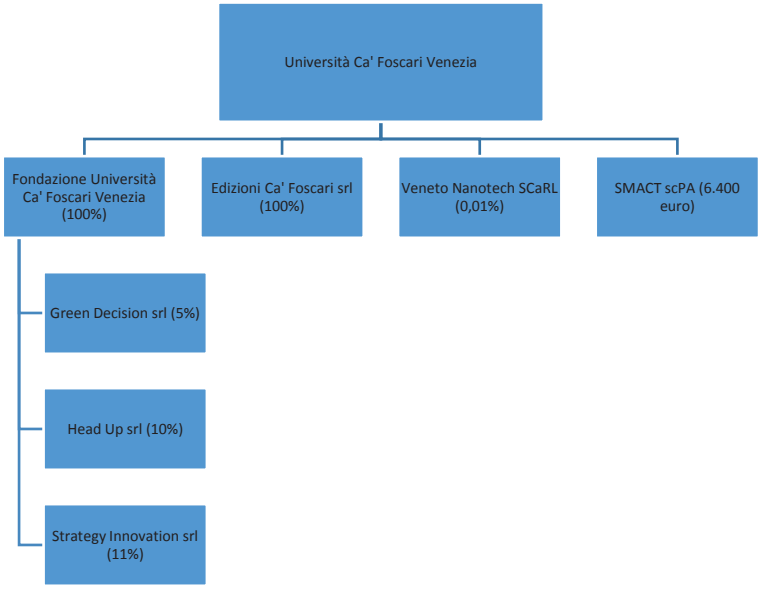

Ad oggi, la situazione risulta parzialmente modificata, essendosi chiusa la procedura di liquidazione della società Edizioni Ca' Foscari srl in liquidazione. La situazione è pertanto quella sotto rappresentata:

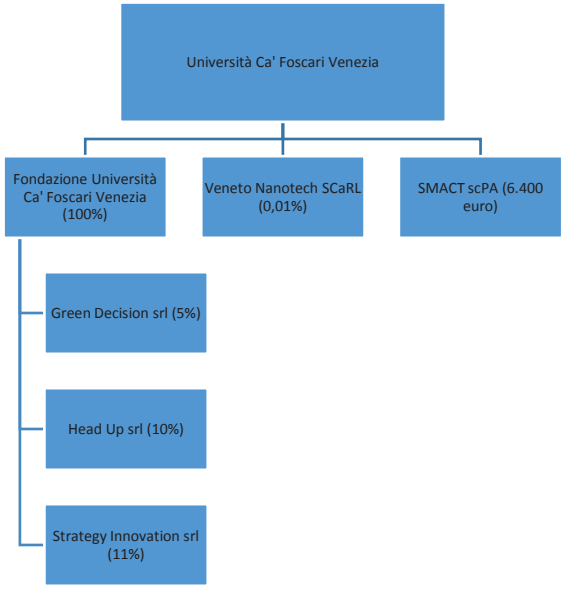

La situazione ad oggi - riportando gli aggiornamenti dello schema del 2019 - è pertanto oggi la seguente:

Partecipazioni dirette

NOME PARTECIPATA	CODICE FISCALE PARTECIPATA	QUOTA DI PARTECIPAZIONE IN %	ESITO DELLA RILEVAZIONE	NOTE
SMACT ScPA	04516580273	0 (Il conferimento non può essere identificato in percentuale. E' tuttavia pari a 6.400 euro su un capitale sociale di 100.000 euro, interamente versati).	MANTENIMENTO SENZA INTERVENTI	
Veneto Nanotech SCaRL	03845260284	0,01	RAZIONALIZZAZIONE IN CORSO	Concordato preventivo con riserva depositato in data 30 giugno 2015 presso il Tribunale di Padova, omologato in data 11 novembre 2016

Partecipazioni indirette

NOME PARTECIPATA	CODICE FISCALE PARTECIPATA	QUOTA DI PARTECIPAZIONE DETENUTA DALLA TRAMITE IN % (FONDAZIONE UNIVERSITA' CA' FOSCARI VENEZIA)	ESITO DELLA RILEVAZIONE	NOTE
Green Decision srl	04315460271	5	RAZIONALIZZAZIONE	
Head Up srl	04349170276	10,81	RAZIONALIZZAZIONE	
Strategy Innovation srl	04323680274	11	RAZIONALIZZAZIONE	

Si segnala, a titolo informativo che, per effetto della ricognizione degli Enti Partecipati mediante l'apposita procedura del MEF, l'Ateneo è venuta a conoscenza del possesso di quote in due enti in stato di fallimento, Confiditalia Consorzio Nazionale Fidi e Garanzie ScPA e SV.IM Consortium Consorzio per lo sviluppo delle imprese SCpA in liquidazione, entrambe iscritte al Registro delle Imprese di Bari. Di tale nuovo inserimento il Consiglio di Amministrazione dell'Ateneo ha ricevuto notizia nella seduta del 29 maggio 2020.

Si precisa che la circostanza sarebbe comune a un numeroso gruppo di altri enti pubblici italiani.

Secondo quanto appreso dai curatori fallimentari dei due Enti, tale situazione deriverebbe dall'avere ottenuto, nell'ambito di gare di appalto dell'Ateneo, polizze fideiussorie emesse per il tramite di due questi Enti (nel caso di specie, nell'ambito della gara per la costruzione della sede di Mestre, Via Torino).

Entrambe le quote sarebbero pari a 250 euro, pari al 0,5% del patrimonio delle due società (che risultano connesse, consistendo SV.IM la nuova denominazione dell'altra di Confiditalia).

Secondo quanto comunicato dai curatori, questi consigliano di non effettuare istanze di cancellazione presso il Tribunale di Bari, in considerazione del fatto che comunque non vi sarebbe alcuna possibilità di responsabilità patrimoniale dell'Ateneo.

L'Università ha comunque segnalato al MEF di non detenere volontariamente le quote.

Di seguito, si allegano le singole schede (per ogni società, si indica, in unico corpo, scheda della partecipata, scheda di revisione periodica, scheda sui partecipanti e relazione sull'attuazione).

DATI ANAGRAFICI DELLA PARTECIPATA

NOME DEL CAMPO	Indicazioni per la compilazione
Codice Fiscale	04375110279
Denominazione	Edizioni Ca' Foscari srl in liquidazione
Data di costituzione della partecipata	2016
Forma giuridica	Società a responsabilità limitata
Tipo di fondazione	Scegliere un elemento.
Altra forma giuridica	
Stato di attività della partecipata	chiusa
Data di inizio della procedura [(1)]	2019
Società con azioni quotate in mercati regolamentati [(2)]	No
Società che ha emesso strumenti finanziari quotati in mercati regolamentati (ex TUSP) [(2)]	No
La società è un GAL [(2)]	No

SEDE LEGALE DELLA PARTECIPATA

NOME DEL CAMPO	Indicazioni per la compilazione
Stato	Italia
Provincia	Venezia
Comune	Venezia
CAP *	30123
Indirizzo *	Dorsoduro 3246
Telefono *	0412348080
FAX *	
Email *	ecf@unive.it

*campo con compilazione facoltativa

SETTORE DI ATTIVITÀ DELLA PARTECIPATA

NOME DEL CAMPO	Indicazioni per la compilazione
Attività 1	58.19
Attività 2	
Attività 3	
Attività 4	

DATI SINTETICI DI BILANCIO DELLA PARTECIPATA

NOME DEL CAMPO	Indicazioni per la compilazione
Numero medio di dipendenti	3
Approvazione bilancio 2019	si
Tipologia di contabilità	Contabilità economico-patrimoniale
Tipologia di schema di bilancio [(3)]	Codice civile (ex art.2424 e seguenti)

Contabilità economico-patrimoniale – bilancio d'esercizio

NOME DEL CAMPO	Indicazioni per la compilazione
B) I-Immobilizzazioni immateriali [(X)]	5.041
B) II-Immobilizzazioni materiali [(X)]	0
B) III–Immobilizzazioni finanziarie [(X)]	0
Totale Immobilizzazioni (B) [(X)]	5.041
C) II–Crediti (valore totale) [(X)]	68.443

NOME DEL CAMPO	Indicazioni per la compilazione
Totale Attivo	107.456
A) I Capitale / Fondo di dotazione	20.000
A) Totale Riserve (da II a VII + X) / Totale Riserve	25.506
A) VIII Utili (perdite) portati a nuovo	0
A) IX Utili (perdite) esercizio	320
Perdita ripianata nell'esercizio	0
Patrimonio Netto	45.826
D) – Debiti (valore totale) (X)	39.547
Totale passivo	107.456
A. Valore della produzione/Totale Ricavi	186.167
A1) Ricavi delle vendite e delle prestazioni / Ricavi	185.784
A5) Altri Ricavi e Proventi	383
di cui "Contributi in conto esercizio" (X)	0
B. Costi della produzione /Totale costi	185.747
B.9 Costi del personale / Costo del lavoro	117.326
C.15) Proventi da partecipazioni	0
C.16) Altri proventi finanziari	3
C.17bis) Utili e perdite su cambi	98
D18a) Rettifiche di valore di attività finanziarie – Rivalutazioni di partecipazioni	0

QUOTA DI POSSESSO (quota diretta e/o indiretta)

NOME DEL CAMPO	Indicazioni per la compilazione
Tipologia di Partecipazione	Partecipazione diretta
Quota diretta (4)	100
Codice Fiscale Tramite (5)	
Denominazione Tramite (5)	
Quota detenuta dalla Tramite nella partecipata (6)	

QUOTA DI POSSESSO – TIPO DI CONTROLLO

NOME DEL CAMPO	Indicazioni per la compilazione
Tipo di controllo	controllo analogo
Tipo di controllo (organismo)	controllo solitario

AFFIDAMENTI

NOME DEL CAMPO	Indicazioni per la compilazione
La partecipata svolge servizi per l'Amministrazione?	Sì

Settore	
Ente Affidante	Amministrazione dichiarante
Modalità affidamento	Diretto
Importo impegnato nell'anno oggetto di rilevazione (importo annuale di competenza)	

DATI CONTABILI DERIVANTI DAL RAPPORTO DI PARTECIPAZIONE

NOME DEL CAMPO	Indicazioni per la compilazione		
L'Amministrazione ha oneri per contratti di servizio nei confronti della partecipata?	si		
	IMPEGNI	**PAGAMENTI C/COMPETENZA**	**PAGAMENTI C/RESIDUI**
Oneri per contratti di servizio [7]		114.742	
L'Amministrazione ha altri oneri o spese (diversi da quelli per contratti di servizio) nei confronti della partecipata?	no		
	IMPEGNI	**PAGAMENTI C/COMPETENZA**	**PAGAMENTI C/RESIDUI**
Oneri per trasferimenti in conto capitale [7]			
Oneri per trasferimenti in conto esercizio[7]			
Oneri per copertura di disavanzi o perdite[7]			
Oneri per acquisizione di quote societarie[7]			
Oneri per aumento di capitale (non ai fini di ripiano perdite) [7]			
Oneri per trasformazione, cessazione, liquidazione[7]			
Oneri per garanzie fideiussioni, lettere patronage, altre forme [7]			
Escussioni nei confronti dell'ente delle garanzie concesse [7]			
Altre spese verso organismi partecipati [7]			
Totale oneri [7]			
L'Amministrazione riceve dividendi e/o altre entrate dalla partecipata?	no		
	ACCERTATI	**RISCOSSIONI C/COMPETENZA**	**RISCOSSIONI C/RESIDUI**
Dividendi/utili distribuiti dalla Partecipata all'Amministrazione [7]			
Entrate per cessione quote [7]			
Altre entrate da organismi partecipati [7]			
Totale entrate [7]			
Crediti nei confronti della partecipata [8]			
Debiti nei confronti della partecipata [8]			
Accantonamenti al fondo perdite società partecipate			
Importo totale delle garanzie prestate (fideiussioni, lettere patronage, altre forme) al 31/12[9]			

Indicazioni per la compilazione	Indicazioni per la compilazione
Note sulla partecipazione*	Si rimanda alla scheda “Relazione sull’Attuazione”

ULTERIORI INFORMAZIONI SULLA PARTECIPATA

NOME DEL CAMPO	Indicazioni per la compilazione
Società in house	no
Previsione nello statuto di limiti sul fatturato [(3)]	no
Società contenuta nell'allegato A al D.Lgs. n. 175/2016	No
Società a partecipazione pubblica di diritto singolare (art.1, c. 4, lett. A) [#]	no
Riferimento normativo società di diritto singolare [(3)]	
La partecipata svolge attività economiche protette da diritti speciali o esclusivi insieme con altre attività svolte in regime di mercato [##]	no
Riferimento legislativo, regolamentare o amministrativo con cui si concedono diritti speciali o esclusivi [(3)]	
Società esclusa dall'applicazione dell'art. 4 con DPCM (art. 4, c. 9)	no
Società esclusa dall'applicazione dell'art. 4 con provvedimento del Presidente della Regione o delle Prov. Autonome (art. 4, c. 9)	no
Riferimento normativo atto esclusione [(4)]	

DATI DI BILANCIO PER LA VERIFICA TUSP

NOME DEL CAMPO	Anno 2019
Tipologia di attività svolta	Attività produttive di beni e servizi
Numero medio di dipendenti	3
Numero dei componenti dell'organo di amministrazione	1
Compenso dei componenti dell'organo di amministrazione	0
Numero dei componenti dell'organo di controllo	0
Compenso dei componenti dell'organo di controllo	0

NOME DEL CAMPO	2019	2018	2017	2016	2015
Approvazione bilancio	sì	sì	sì	sì	Scegliere un elemento.
Risultato d'esercizio	320	3.315,85	16.850,74	5.339,37	-

1. Attività produttive di beni e servizi o Distretti tecnologici

NOME DEL CAMPO	2019	2018	2017
A1) Ricavi delle vendite e delle prestazioni	185.784	196.864,89	201.668,73
A5) Altri Ricavi e Proventi	383	1.969,75	12,17
di cui Contributi in conto esercizio	0	0	0

INFORMAZIONI ED ESITO PER LA RAZIONALIZZAZIONE

NOME DEL CAMPO	Indicazioni per la compilazione
Partecipazione ancora detenuta alla data di adozione del provvedimento	**No**
Società controllata da una quotata	**No**
CF della società quotata controllante [(8)]	
Denominazione della società quotata controllante [(8)]	

NOME DEL CAMPO	Indicazioni per la compilazione

La partecipata svolge un'attività di produzione di beni e servizi a favore dell'Amministrazione?	Si
Attività svolta dalla Partecipata	autoproduzione di beni o servizi strumentali all'ente o agli enti pubblici partecipanti o allo svolgimento delle loro funzioni (Art. 4, c. 2, lett. d)
Descrizione dell'attività	Attività editoriale in ambito scientifico a prevalente favore dell'Ateneo
Quota % di partecipazione detenuta dal soggetto privato (9)	0
Svolgimento di attività analoghe a quelle svolte da altre società (art.20, c.2 lett.c)	no
Necessità di contenimento dei costi di funzionamento (art.20, c.2 lett.f)	no
Necessita di aggregazione di società (art.20, c.2 lett.g)	no
L'Amministrazione ha fissato, con proprio provvedimento, obiettivi specifici sui costi di funzionamento della partecipata? (art.19, c, 5) (10)	no
Esito della revisione periodica	razionalizzazione
Modalità (razionalizzazione) (11)	liquidazione della società
Termine previsto per la razionalizzazione (11)	**Chiusura liquidazione in data 01.10.2020**
Note*	

Liquidazione /Scioglimento della società

NOME DEL CAMPO	Indicazioni per la compilazione
Partecipazione non più detenuta in attuazione di precedenti piani di razionalizzazione	sì
Data di conclusione della procedura	01.10.2020
Società cessata a chiusura della seguente procedura	Liquidazione volontaria o giudiziale
Dettagli causa di cessazione della società	Chiusura procedura di liquidazione
Data di cancellazione della società dal Registro delle Imprese	30.09.2020
Ottenimento di un introito finanziario	sì
Ammontare dell'introito finanziario previsto dall'operazione (€)	41.098 euro
Ammontare dell'introito finanziario incassato (€)	33.280 euro
Data in cui è avvenuto l'incasso dell'introito finanziario	28.10.2020
Data prevista per l'incasso del saldo	Non data non preventivabile, trattandosi di crediti tributari e, in particolare: - € 1.519: conguaglio dovuto dalla Fondazione Università Ca' Foscari Venezia per l'acquisto dell'azienda; - € 2.673: credito verso Erario per Iva: sarà chiesto a rimborso con la Dichiarazione Iva annuale riferita all'anno 2020 (invio previsto entro il 31.03.2021); - € 1.984: crediti verso Erario per Ires: sarà richiesto a rimborso con la Dichiarazione modello Redditi 2021 (riferita all'anno di imposta 2020) che sarà inviata a settembre 2021; - € 204: crediti verso erario per eccedenti ritenute versate su redditi di lavoro autonomo
Ulteriori informazioni*	

DATI ANAGRAFICI DELLA PARTECIPATA

NOME DEL CAMPO	Indicazioni per la compilazione
Codice Fiscale	04516580273
Denominazione	SMACT SOCIETA' CONSORTILE PER AZIONI
Data di costituzione della partecipata	2018
Forma giuridica	Società consortile per azioni
Tipo di fondazione	Scegliere un elemento.
Altra forma giuridica	
Stato di attività della partecipata	attiva
Data di inizio della procedura (1)	
Società con azioni quotate in mercati regolamentati (2)	no
Società che ha emesso strumenti finanziari quotati in mercati regolamentati (ex TUSP) (2)	no
La società è un GAL (2)	no

SEDE LEGALE DELLA PARTECIPATA

NOME DEL CAMPO	Indicazioni per la compilazione
Stato	Italia
Provincia	Venezia
Comune	Venezia
CAP *	30121
Indirizzo *	Fondamenta San Giobbe Cannaregio 873
Telefono *	
FAX *	
Email *	INFO@SMACT.CC

*campo con compilazione facoltativa

SETTORE DI ATTIVITÀ DELLA PARTECIPATA

NOME DEL CAMPO	Indicazioni per la compilazione
Attività 1	62.02.00
Attività 2	
Attività 3	
Attività 4	

DATI SINTETICI DI BILANCIO DELLA PARTECIPATA

NOME DEL CAMPO	Indicazioni per la compilazione
Numero medio di dipendenti	0,22
Approvazione bilancio 2019	si
Tipologia di contabilità	Contabilità economico-patrimoniale
Tipologia di schema di bilancio (3)	Codice civile (ex art.2424 e seguenti)

Contabilità economico-patrimoniale – bilancio d'esercizio

NOME DEL CAMPO	Indicazioni per la compilazione
B) I-Immobilizzazioni immateriali (X)	0
B) II-Immobilizzazioni materiali (X)	0
B) III–Immobilizzazioni finanziarie (X)	1.289.998
Totale Immobilizzazioni (B) (X)	1.289.998
C) II–Crediti (valore totale) (X)	62.007
Totale Attivo	1.557.694
A) I Capitale / Fondo di dotazione	100.000
A) Totale Riserve (da II a VII + X) / Totale Riserve	225.064

NOME DEL CAMPO	Indicazioni per la compilazione
A) VIII Utili (perdite) portati a nuovo	0
A) IX Utili (perdite) esercizio	-196.971
Perdita ripianata nell'esercizio	0
Patrimonio Netto	128.093
D) – Debiti (valore totale) (X)	1.359.323
Totale passivo	1.557.694
A. Valore della produzione/Totale Ricavi	42.303
A1) Ricavi delle vendite e delle prestazioni / Ricavi	0
A5) Altri Ricavi e Proventi	42.303
di cui "Contributi in conto esercizio" (X)	42.000
B. Costi della produzione /Totale costi	239.294
B.9 Costi del personale / Costo del lavoro	67.919
C.15) Proventi da partecipazioni	0
C.16) Altri proventi finanziari	20
C.17bis) Utili e perdite su cambi	0
D18a) Rettifiche di valore di attività finanziarie – Rivalutazioni di partecipazioni	0

QUOTA DI POSSESSO (quota diretta e/o indiretta)

NOME DEL CAMPO	Indicazioni per la compilazione
Tipologia di Partecipazione	Partecipazione diretta
Quota diretta (4)	6.400 euro (azioni prive di valore nominale)
Codice Fiscale Tramite (5)	
Denominazione Tramite (5)	
Quota detenuta dalla Tramite nella partecipata (6)	

QUOTA DI POSSESSO – TIPO DI CONTROLLO

NOME DEL CAMPO	Indicazioni per la compilazione
Tipo di controllo	nessuno
Tipo di controllo (organismo)	Scegliere un elemento.

AFFIDAMENTI

NOME DEL CAMPO	Indicazioni per la compilazione
La partecipata svolge servizi per l'Amministrazione?	No

Indicazioni per la compilazione	Indicazioni per la compilazione
Note sulla partecipazione*	

ULTERIORI INFORMAZIONI SULLA PARTECIPATA

NOME DEL CAMPO	Indicazioni per la compilazione
Società in house	no
Previsione nello statuto di limiti sul fatturato (3)	no
Società contenuta nell'allegato A al D.Lgs. n. 175/2016	No
Società a partecipazione pubblica di diritto singolare (art.1, c. 4, lett. A) #	no

NOME DEL CAMPO	Indicazioni per la compilazione
Riferimento normativo società di diritto singolare [3]	
La partecipata svolge attività economiche protette da diritti speciali o esclusivi insieme con altre attività svolte in regime di mercato ##	no
Riferimento legislativo, regolamentare o amministrativo con cui si concedono diritti speciali o esclusivi [3]	
Società esclusa dall'applicazione dell'art. 4 con DPCM (art. 4, c. 9)	no
Società esclusa dall'applicazione dell'art. 4 con provvedimento del Presidente della Regione o delle Prov. Autonome (art. 4, c. 9)	no
Riferimento normativo atto esclusione [4]	

DATI DI BILANCIO PER LA VERIFICA TUSP

NOME DEL CAMPO	Anno 2019
Tipologia di attività svolta	Attività produttive di beni e servizi
Numero medio di dipendenti	0,22
Numero dei componenti dell'organo di amministrazione	7
Compenso dei componenti dell'organo di amministrazione	No (solo rimborso spese)
Numero dei componenti dell'organo di controllo	16
Compenso dei componenti dell'organo di controllo	0 (solo rimborso spese)

NOME DEL CAMPO	2019	2018	2017	2016	2015
Approvazione bilancio	sì	Scegliere un elemento.	Scegliere un elemento.	Scegliere un elemento.	Scegliere un elemento.
Risultato d'esercizio	- 196.971				

1. Attività produttive di beni e servizi o Distretti tecnologici

Compilare la seguente sotto-sezione se la *"Tipologia di attività svolta"* dalla partecipata è: "Attività produttive di beni e servizi" o "***Attività di promozione e sviluppo di progetti di ricerca finanziati (Distretti tecnologici)***".

NOME DEL CAMPO	2019	2018	2017
A1) Ricavi delle vendite e delle prestazioni	0		
A5) Altri Ricavi e Proventi	42.303		
di cui Contributi in conto esercizio	42.000		

INFORMAZIONI ED ESITO PER LA RAZIONALIZZAZIONE

NOME DEL CAMPO	Indicazioni per la compilazione
Partecipazione ancora detenuta alla data di adozione del provvedimento	**Sì**
Società controllata da una quotata	**No**
CF della società quotata controllante [8]	
Denominazione della società quotata controllante [8]	
La partecipata svolge un'attività di produzione di beni e servizi a favore dell'Amministrazione?	No
Attività svolta dalla Partecipata	attività diversa dalle precedenti
Descrizione dell'attività	Servizi di orientamento e formazione alle imprese. Attuazione di progetti di innovazione. Ricerca industriale e sviluppo sperimentale, in ambito Industria 4.0
Quota % di partecipazione detenuta dal soggetto privato [9]	
Svolgimento di attività analoghe a quelle svolte da altre società (art.20, c.2 lett.c)	no

NOME DEL CAMPO	Indicazioni per la compilazione
Necessità di contenimento dei costi di funzionamento (art.20, c.2 lett.f)	no
Necessita di aggregazione di società (art.20, c.2 lett.g)	no
L'Amministrazione ha fissato, con proprio provvedimento, obiettivi specifici sui costi di funzionamento della partecipata? (art.19, c, 5) (10)	no
Esito della revisione periodica	mantenimento senza interventi
Modalità (razionalizzazione) (11)	Scegliere un elemento.
Termine previsto per la razionalizzazione (11)	
Note*	

RAPPRESENTANTE DELL'AMMINISTRAZIONE IN ORGANI DI GOVERNO DI SOCIETA'/ENTE

NOME DEL CAMPO	Indicazioni per la compilazione
Codice fiscale del rappresentante	[redacted]
Nome [del rappresentante]	Carlo
Cognome [del rappresentante]	Bagnoli
Sesso [del rappresentante]	[redacted]
Data di nascita [del rappresentante]	[redacted]
Nazione di nascita [del rappresentante]	[redacted]
Provincia di nascita del rappresentante	[redacted]
Comune di nascita [del rappresentante]	[redacted]
Il rappresentante è dipendente dell'Amministrazione	si
Incarico	Membro dell'organo amministrativo (Consiglio di Amministrazione, Consiglio Direttivo, ecc)
Data di inizio dell'incarico *(compilare solo se l'incarico è iniziato nell'anno di riferimento della rilevazione)*	
Data di fine dell'incarico *(compilare solo se l'incarico è terminato nell'anno di riferimento della rilevazione)*	
Incarico gratuito/con compenso	Incarico gratuito
Compenso complessivo spettante nell'anno (3)	
Compenso girato all'Amministrazione(4)	Scegliere un elemento.
Sono previsti gettoni di presenza?	Si
Importo complessivo dei gettoni di presenza maturati nell'anno (3)	

RAPPRESENTANTE DELL'AMMINISTRAZIONE IN ORGANI DI GOVERNO DI SOCIETA'/ENTE

NOME DEL CAMPO	Indicazioni per la compilazione
Codice fiscale del rappresentante	[redacted]

NOME DEL CAMPO	Indicazioni per la compilazione
Nome [del rappresentante]	Michele
Cognome [del rappresentante]	Bugliesi
Sesso [del rappresentante]	[redacted]
Data di nascita [del rappresentante]	[redacted]
Nazione di nascita [del rappresentante]	[redacted]
Provincia di nascita del rappresentante	[redacted]
Comune di nascita [del rappresentante]	[redacted]
Il rappresentante è dipendente dell'Amministrazione	si
Incarico	Membro dell'organo di controllo (Collegio sindacale, Consiglio di sorveglianza, ecc)
Data di inizio dell'incarico *(compilare solo se l'incarico è iniziato nell'anno di riferimento della rilevazione)*	
Data di fine dell'incarico *(compilare solo se l'incarico è terminato nell'anno di riferimento della rilevazione)*	
Incarico gratuito/con compenso	Incarico gratuito
Compenso complessivo spettante nell'anno (3)	
Compenso girato all'Amministrazione(4)	Scegliere un elemento.
Sono previsti gettoni di presenza?	Si
Importo complessivo dei gettoni di presenza maturati nell'anno (3)	

DATI ANAGRAFICI DELLA PARTECIPATA

NOME DEL CAMPO	Indicazioni per la compilazione
Codice Fiscale	03845260284
Denominazione	Veneto Nanotech SCaRL
Data di costituzione della partecipata	2003
Forma giuridica	Società consortile a responsabilità limitata
Tipo di fondazione	Scegliere un elemento.
Altra forma giuridica	
Stato di attività della partecipata	in liquidazione volontaria o scioglimento
Data di inizio della procedura (1)	2016
Società con azioni quotate in mercati regolamentati (2)	No
Società che ha emesso strumenti finanziari quotati in mercati regolamentati (ex TUSP) (2)	No
La società è un GAL (2)	No

SEDE LEGALE DELLA PARTECIPATA

NOME DEL CAMPO	Indicazioni per la compilazione
Stato	Italia
Provincia	Padova
Comune	Padova
CAP *	35129
Indirizzo *	Via S. Marco 11/c
Telefono *	
FAX *	
Email *	cp41.2015padova@pecconcordati.it

*campo con compilazione facoltativa

SETTORE DI ATTIVITÀ DELLA PARTECIPATA

NOME DEL CAMPO	Indicazioni per la compilazione
Attività 1	M.72.19.09
Attività 2	50%
Attività 3	
Attività 4	

DATI SINTETICI DI BILANCIO DELLA PARTECIPATA

NOME DEL CAMPO	Indicazioni per la compilazione
Numero medio di dipendenti	0
Approvazione bilancio 2019	si
Tipologia di contabilità	Contabilità economico-patrimoniale
Tipologia di schema di bilancio (3)	Codice civile (ex art.2424 e seguenti)

Contabilità economico-patrimoniale – bilancio d'esercizio

NOME DEL CAMPO	Indicazioni per la compilazione
B) I-Immobilizzazioni immateriali (X)	1.490
B) II-Immobilizzazioni materiali (X)	0
B) III–Immobilizzazioni finanziarie (X)	51.545
Totale Immobilizzazioni (B) (X)	53.035
C) II–Crediti (valore totale) (X)	390.120
Totale Attivo	4.375.801
A) I Capitale / Fondo di dotazione	50.000

NOME DEL CAMPO	Indicazioni per la compilazione
A) Totale Riserve (da II a VII + X) / Totale Riserve	-623.008
A) VIII Utili (perdite) portati a nuovo	-601.976
A) IX Utili (perdite) esercizio	-663.499
Perdita ripianata nell'esercizio	
Patrimonio Netto	-1.838.483
D) – Debiti (valore totale) (X)	4.616.482
Totale passivo	4.375.801
A. Valore della produzione/Totale Ricavi	174.156
A1) Ricavi delle vendite e delle prestazioni / Ricavi	
A5) Altri Ricavi e Proventi	174.156
di cui "Contributi in conto esercizio"(X)	
B. Costi della produzione /Totale costi	837.627
B.9 Costi del personale / Costo del lavoro	0
C.15) Proventi da partecipazioni	0
C.16) Altri proventi finanziari	46
C.17bis) Utili e perdite su cambi	0
D18a) Rettifiche di valore di attività finanziarie – Rivalutazioni di partecipazioni	0

QUOTA DI POSSESSO (quota diretta e/o indiretta)

NOME DEL CAMPO	Indicazioni per la compilazione
Tipologia di Partecipazione	Partecipazione diretta
Quota diretta (4)	0,01
Codice Fiscale Tramite (5)	
Denominazione Tramite (5)	
Quota detenuta dalla Tramite nella partecipata (6)	

QUOTA DI POSSESSO – TIPO DI CONTROLLO

NOME DEL CAMPO	Indicazioni per la compilazione
Tipo di controllo	nessuno
Tipo di controllo (organismo)	nessuno

ULTERIORI INFORMAZIONI SULLA PARTECIPATA

NOME DEL CAMPO	Indicazioni per la compilazione
Società in house	no
Previsione nello statuto di limiti sul fatturato (3)	no
Società contenuta nell'allegato A al D.Lgs. n. 175/2016	No
Società a partecipazione pubblica di diritto singolare (art.1, c. 4, lett. A) #	no
Riferimento normativo società di diritto singolare (3)	
La partecipata svolge attività economiche protette da diritti speciali o esclusivi insieme con altre attività svolte in regime di mercato ##	no
Riferimento legislativo, regolamentare o amministrativo con cui si concedono diritti speciali o esclusivi (3)	
Società esclusa dall'applicazione dell'art. 4 con DPCM (art. 4, c. 9)	no
Società esclusa dall'applicazione dell'art. 4 con provvedimento del Presidente della Regione o delle Prov. Autonome (art. 4, c. 9)	no

NOME DEL CAMPO	Indicazioni per la compilazione
Riferimento normativo atto esclusione [4]	

DATI DI BILANCIO PER LA VERIFICA TUSP

NOME DEL CAMPO	Anno 2019
Tipologia di attività svolta	Attività di promozione e sviluppo di progetti di ricerca finanziati (Distretti tecnologici)
Numero medio di dipendenti	0
Numero dei componenti dell'organo di amministrazione	1
Compenso dei componenti dell'organo di amministrazione	15.000
Numero dei componenti dell'organo di controllo	3
Compenso dei componenti dell'organo di controllo	15.000

NOME DEL CAMPO	2019	2018	2017	2016	2015
Approvazione bilancio	sì	sì	sì	sì	sì
Risultato d'esercizio	-663.499	-31.873	-101.136	5.918.085	-1.650.782

1. Attività produttive di beni e servizi o Distretti tecnologici

Compilare la seguente sotto-sezione se la *"Tipologia di attività svolta"* dalla partecipata è: "Attività produttive di beni e servizi" o "***Attività di promozione e sviluppo di progetti di ricerca finanziati (Distretti tecnologici)***".

NOME DEL CAMPO	2019	2018	2017
A1) Ricavi delle vendite e delle prestazioni			50.313
A5) Altri Ricavi e Proventi	174.156	80.179	2.355
di cui Contributi in conto esercizio	0	0	0

NOME DEL CAMPO	Indicazioni per la compilazione
Partecipazione ancora detenuta alla data di adozione del provvedimento	**Sì**
Società controllata da una quotata	Scegliere un elemento.
CF della società quotata controllante [8]	
Denominazione della società quotata controllante [8]	

La partecipata svolge un'attività di produzione di beni e servizi a favore dell'Amministrazione?	No
Attività svolta dalla Partecipata	attività diversa dalle precedenti
Descrizione dell'attività	La società ha per oggetto sociale l'istituzione di una organizzazione comune tra i partecipanti, finalizzata al coordinamento, alla promozione e allo svolgimento delle attività di ricerca e sviluppo nel settore delle nanotecnologie e delle nano-biotecnologie e delle attività connesse e funzionali alle applicazioni industriali di tali tecnologie.
Quota % di partecipazione detenuta dal soggetto privato [9]	13,63%
Svolgimento di attività analoghe a quelle svolte da altre società (art.20, c.2 lett.c)	no
Necessità di contenimento dei costi di funzionamento (art.20, c.2 lett.f)	no
Necessita di aggregazione di società (art.20, c.2 lett.g)	no
L'Amministrazione ha fissato, con proprio provvedimento, obiettivi specifici sui costi di funzionamento della partecipata? (art.19, c, 5) [10]	no
Esito della revisione periodica	razionalizzazione

NOME DEL CAMPO	Indicazioni per la compilazione
Modalità (razionalizzazione) [11]	liquidazione della società
Termine previsto per la razionalizzazione [11]	**Alla data della chiusura della rilevazione, il liquidatore non ha potuto fornire alcuna indicazione in merito alla presunta data di chiusura della procedura, avendo trasmesso nota ai creditori con cui veniva dato atto "che il termine di "circa 3 anni" dalla definitività del decreto di omologa, non è stato rispettato, circostanza indicata dal liquidatore giudiziale nella relazione semestrale al 22.05.2020, laddove si riferisce che "la completa esecuzione del piano subirà un ritardo rispetto al termine dei 36 mesi e ciò principalmente a causa dei contenziosi pendenti" (…) inoltre, verosimilmente, in base a quanto indicato dal liquidatore giudiziale nella citata relazione semestrale, il concordato non sarà in grado di soddisfare integralmente i creditori privilegiati e nella percentuale stimata per i creditori chirografari. Si rimanda, per un approfondimento, alla scheda relativa all'andamento della liquidazione.**
Note*	

Liquidazione della società

DATI ANAGRAFICI DELLA PARTECIPATA

Codice Fiscale	03845260284
Denominazione	**Veneto Nanotech ScaRL**

NOME DEL CAMPO	Indicazioni per la compilazione
Stato di attuazione della procedura	Procedura di liquidazione in corso
Motivazioni della mancato avvio della procedura di liquidazione	
Data di deliberazione della liquidazione	08.05.2015
Stato di avanzamento della procedura	Allo Stato attuale, le tempistiche di chiusura della liquidazione, secondo quanto comunicato dal liquidatore dell'Ente, non sono definibili, dipendendo dagli esiti dei contenziosi in essere. Tuttavia, ai fini di un aggiornamento degli ultimi avvenimenti, si segnala che in data 05/07/2019 è stato notificato al dott. Gabriele Vencato, rappresentate legale della società, copia del verbale di sequestro preventivo n. 13487/18 R.G.N.R. e n. 29013/18, a seguito del decreto n. 252471, emesso dal Tribunale di Milano (successivamente emesso anche dal Tribunale di Padova), mediante il quale è stato disposto il sequestro preventivo della somma di euro 582.083,00, presente sul rapporto di conto corrente n. 25787, intestato a Veneto Nanotech, accesso presso Ubi Banca S.p.A.. In particolare, il procedimento è stato svolto nei confronti della società perché non avrebbe adottato ed efficacemente attuato i modelli di organizzazione e di gestione idonei a prevenire determinati reati della specie di quelli verificatesi per conto e nell'interesse della società stessa e altresì nei confronti di altre due soggetti, persone fisiche. L'indagine ha preso le mosse da una segnalazione anonima circa le presunte irregolarità commesse dalla Società al fine di ottenere maggiori finanziamenti pubblici, mediante l'esposizione di maggiori costi per il personale, attraverso la

NOME DEL CAMPO	Indicazioni per la compilazione
	compilazione di time sheet. Per effetto del predetto decreto è stato quindi eseguito il sequestro preventivo della somma di euro 582.083,00, confiscata direttamente dal conto corrente intestato alla Società, a danno quindi dell'attuazione del piano di concordato e altresì dei creditori. La procedura ha informato, in qualità di socio di maggioranza, la Regione Veneto di quanto accaduto e anche per porre alla sua attenzione eventuali azioni da intraprendere (in quanto la procedura non è il soggetto preposto a compiere tali azioni). Il liquidatore, sentito il Commissario Giudiziale, si è rivolto ai legali della procedura per valutare le eventuali azioni da intraprendere. In particolare, da una prima analisi della documentazione relative al sequestro, è emerso che la probabilità di un dissequestro delle somme è molto bassa, in considerazione del provvedimento cautelare disposto nei confronti della società. Rispetto alle attività svolte, si segnala quanto segue. I Rami d'Azienda sono stati ceduti al prezzo di euro 760.0001, in sede di terzo esperimento di vendita alla società Ecamricert S.r.l. (già affittuaria degli stessi). La società ha proceduto alla vendita dei beni mobili, in particolare: - per i beni mobili del Ramo d'azienda Nanofab (consistenti in mobili, arredi, macchinari), le operazioni di vendita, affidate all'IVG di Padova, si sono concluse in data 20/10/2017, per un totale complessivo di euro 2.171,60 (valutati in inventario per euro 3.200,00); - per i beni mobili dei rami d'azienda Lann ed Ecsin non rientrati nella cessione dei Rami d'Azienda (di cui al precedente paragrafo), sono stati ceduti, previa autorizzazione, mediante procedura competitiva attraverso la pubblicazione nei siti specializzati, di un invito a presentare offerte irrevocabili d'acquisto migliorative rispetto all'offerta che la società aveva ricevuto da parte di Ecamricert S.r.l.2 (acquirente dei rami d'azienda). In sede di asta del 26/04/2018, verificata la regolarità della busta, i beni mobili sono stati aggiudicati in blocco ad Ecamricert S.r.l., per il prezzo di euro 10.000,00 (oltre oneri di legge), in quanto nessuna altra offerta è pervenuta alla società entro il termine stabilito "nell'invito ad offrire". La società aggiudicatrice in data 27/04/2018 ha provveduto a versare alla procedura il saldo prezzo. La società, previa autorizzazione da parte degli organi della procedura, in data 03/05/2019 ha conferito l'incarico all'IVG di Brindisi alla vendita dei beni mobili (in particolare si tratta di attrezzature da laboratorio) che si trovano presso i locali del Centro di Ricerche Europeo di Tecnologie Design e Materiali (CETMA), valutati dal perito Ing. Remo Davanzo per un totale di euro 11.500. In sede di V esperimento di vendita (con offerta libera), i beni sono stati assegnati al CETMA per euro 500,00 oltre accessori, in quanto unico offerente. Il prezzo è stato interamente versato in data 07/08/2019. Rispetto alle partecipazioni, la società, previa autorizzazione degli organi della procedura, ha ceduto mediante aste competitive le seguenti partecipazioni sociali: · partecipazione in Thundernil S.r.l. per il corrispettivo di euro 5.650,00 (valutata a piano 5.552,00 euro); · partecipazione in Mas S.r.l per il corrispettivo di euro 450,00 (valutata a piano 500 euro); · partecipazione in Ananas Nanotech S.r.l. per il corrispettivo di euro 1.101,00 (valutata a zero nel piano); · partecipazione in Nanto Protective Coating S.r.l per il corrispettivo di euro 9.720,00 (valutata a zero nel piano); per un totale complessivo incassato pari a euro 16.921,00. In conformità a quanto stabilito nel bando di cessione, i relativi

NOME DEL CAMPO	Indicazioni per la compilazione
	attivi notarili, a seguito del regolare versamento del saldo prezzo, sono stati stipulati entro il termini di 90 giorni dal pagamento del saldo prezzo. A seguito dei tre esperimenti di vendita deserti, rimangono da vendere le seguenti partecipazioni: · partecipazione nella società Krystalia S.r.l per il prezzo di euro 1.539,00 (prezzo base di euro 1.900,00); · partecipazione nella società Bilcare Technologies Italia S.r.l. per euro 81,00 (prezzo base di euro 100,00). La procedura sta valutando di rinunciare (previa autorizzazione degli organi della procedura) alla realizzazione di tale attivo, in quanto la cessione non sembrerebbe conveniente, in relazione all'incertezza dell'esito della vendita, rispetto ai costi fissi che la società dovrebbe (in ogni caso) sostenere per la relativa procedura competitiva, rispetto al prezzo che si riuscirebbe (presumibilmente) ad incassare. In merito ai Crediti verso Clienti, ad oggi, i crediti incassati (si tratta di crediti verso clienti), a seguito dell'invio da parte del sottoscritto delle lettere di sollecito al pagamento, ammontano ad euro 27.458,20 (di cui euro 2.272,20 relativi a crediti valutati a zero nel piano). Altresì sono stati incassati euro 24.323,96 relativi alle somme accreditate post presentazione della domanda di concordato nel conto accesso presso la Banca Prossima. Di seguito si riporta il dettaglio dei crediti da incassare: - euro 563.352,28 relativi al credito verso l'Associazione Civen (lo stesso dipende dal risultato del contezioso instaurato da Civen con la Regione Veneto avanti il Tar, al momento la società è in attesa del deposito della decisione da parte del Tar); - euro 44.450,00 (oltre interessi pari a circa 10.00,00 euro) vantati verso la società ML Biotech, a seguito della sentenza n. 835/2018 che ha confermato il decreto ingiuntivo notificato da Veneto Nanotech (in conseguenza di inadempimento contrattuale). Nonostante la notifica della sentenza e la richiesta di pagamento di quanto liquidato dal Giudice, la ML Biotech non ha adempiuto a quanto dovuto. Per tale motivo la società, previa autorizzazione degli organi della procedura, ha conferito incarico all'avv. Gianluca Luciani (che ha assistito la procedura in sede di decreto ingiuntivo), per il recupero esecutivo del credito. L'avv. Luciani ha proceduto alla notifica del precetto, ma controparte non ha adempiuto al pagamento di quanto richiesto nei termini di legge. In tal senso, si è proceduto al deposito dell'istanza 492bis cpc per verificare la presenza di beni (mobili, immobili e conti correnti) intestati al socio accomandatario della società prima della trasformazione della stessa in srl, da tale verifica è emerso che l'attivo che potrebbe essere pignorato risulta di gran lunga inferiore e incapiente rispetto al credito vantato dalla società. A tal proposito la procedura sta valutando se eventualmente abbandonare il credito, in considerazione della relazione fra costi da sostenere e benefici, che comporterebbe la prosecuzione della relativa azione giudiziaria per il recupero della somma. Va rilevato che per quanto riguardo euro 60.000,00 oggetto di contenzioso fa la società e l'istituto di ricerche esplosivistiche, il Tribunale di Padova con la sentenza n. 448/2018 del 26/02/2018 ha condannato Veneto Nanotech a pagare tale somma alla controparte (somma in chirografo). La società, previa autorizzazione degli organi della procedura, non ha impugnato la sentenza, in quanto la prosecuzione del giudizio, oltre ad allungare i tempi di esecuzione del piano di concordato, comporterebbe il sostenimento di spese certe in prededuzione (spese legali) rispetto ad un giudizio altamente incerto. La

NOME DEL CAMPO	Indicazioni per la compilazione
	restante parte dei crediti da incassare, riguarda crediti vantati verso società ora soggette a procedura concorsuali, o crediti di importi unitari di modesto valore e per i quali la procedura sta valutando l'eventuale rinuncia, in quanto il loro recupero giudiziale non appare conveniente in virtù degli esigui importi. Rispetto ai crediti per contributi, dalla data di accesso alla procedura di concordato ad oggi risultano incassati contributi per un totale di euro 2.109.356,53 e rimangono da incassare contributi per euro 226.670,18, di cui: - euro 133.617,87 del Consorzio CETMA, relativi ai progetti PT2LOG per euro 28.635,96 e SILVER per euro 104.981,91, il quale ha riferito che l'erogazione dei contributi è stata sospesa a causa dell'intervenuto concordato preventivo; - euro 42.000,00 (importo originario di euro 60.000,00, svalutato in sede di relazione 172 L.F.) dalla Camera di Commercio di Vicenza oggetto di contenzioso avanti alla Corte di Appello di Vicenza (come meglio spiegato nel paragrafo 1.6); - euro 51.052,31 relativo al progetto NANOVALID della Commissione Europeo l'erogazione dei contributi è stata sospesa a causa dell'intervenuto concordato preventivo e alla posizioni reciproche di debito/credito fra le due parti. Si rileva che in sede di redazione del piano di concordato sono stati svalutati interamente i crediti per i contributi relativi al progetto LABREP pari ad euro 783.692,45 e per il progetto PROVACI pari ad euro 334.318,43, in quanto gli stessi sono stati revocati dal MIUR rispettivamente in data 22/10/2015 e in data 17/09/2015, l'atto di revoca è stato impugnato dalla società e per tale motivo, essendo l'esito del giudizio incerto, si è azzerato il credito. Per quanto riguarda i contenziosi "attivi", risultano pendenti i seguenti giudizi: - azione di inadempimento contrattuale promossa presso il Tribunale di Venezia contro la Camera di Commercio di Vicenza (valore della lite è pari ad euro 60.000,00). Il Giudice a seguito del deposito delle memorie conclusionali e di replica, con sentenza del 05/12/2018 n. 2843 ha condannato la camera di Commercio di Vicenza al pagamento in favore della società di euro 60.000, oltre agli interessi di legge e la pagamento delle spese processuali. Successivamente, in data 31/01/2019, la CCIAA ha notificato alla Veneto Nanotech l'atto di citazione in appello avanti alla Corte d'Appello di Venezia per l'impugnazione della predetta sentenza, chiedendo altresì la sospensione dell'efficacia esecutiva provvisoria della sentenza. La società, previo parere degli organi della procedura, si è costituita in giudizio rappresentata dall'avv. Gianluca Luciani. A seguito dell'udienza del 27/05/2019, la Corte di Appello ha rigettato l'istanza di sospensione presentata dalla Camera di Commercio di Vicenza in merito all'efficacia della sentenze, pertanto la procedura per il tramite dell'avv. Luciani, ha richiesto a controparte il pagamento di quanto dovuto in base alla sentenza di primo grado (pagamento avvenuto in data 14/06/2019). La Corte di Appello ha rinviato l'udienza per precisazione delle conclusioni alla data del 20/9/2020; · impugnativa di due decreti ministeriali di revoca del MIUR di due progetti "Provaci" e "Labrep" promossa avanti al Tribunale di Roma. Tra il 2011 e il 2012 il MIUR ha ammesso la società alle agevolazione in favore dei suindicati progetti di ricerca, ma successivamente, in ragione dello stato di liquidazione di concordato, ha adottato il provvedimento di revoca dei finanziamenti. A seguito del diniego all'istanza della società di revocare/annullare il provvedimento di revoca, è stato notificato l'atto di citazione avanti il Tribunale di Roma,

NOME DEL CAMPO	Indicazioni per la compilazione
	l'udienza del 09/02/2017, preso atto che il Ministero non si è costituito in giudizio, il Giudice ha fissato l'udienza per la precisazione delle conclusioni al 07/02/2019. Va rilevato che la controparte con comparsa del 27/11/2017 si è costituita tardivamente, quindi incorrendo nelle decadenze previste dal codice di procedura civile in ordine alla proponibilità di specifiche eccezioni e difese. Il Tribunale di Roma con provvedimento del 06/02/2019 ha differito la predetta udienza al 03/10/2019, a seguito di tale udienza e del deposito della comparsa conclusionale da parte della società, la causa è trattenuta in decisione. Rispetto agli esiti della fase liquidatoria e in merito alla prospettiva del completo realizzo dell'attivo viene evidenziato dal liquidatore che non è possibile prevedere se la società realizzerà un importo inferiore rispetto al valore stimato dalla società nel piano di concordato e in sede ante omologa in quanto: - non è possibile prevedere o stimare il realizzo del consistente credito dovuto da Civen, per un importo pari ad euro 563.352,28 (indicato a piano), in quanto il realizzo dello stesso è legato al contenzioso pendete fra Civen e la Regione Veneto; - ad oggi non è possibile prevedere se e quando saranno erogati i contributi per i progetti per un importo complessivo pari ad euro 226.670,18 (di cui euro 42.000,00 in contenzioso4), oltre ai contributi per i progetti LABREP e PROVACI per complessivi euro 1.118.010,88 (prudenzialmente svalutati in sede di piano). Il loro incasso/revoca è legato al contezioso pendente con il MIUR (infatti, in relazione al progetto oltre all'azzeramento del credito è stato stanziato un apposito fondo rischi in privilegio per la somma chiesta in restituzione). Rispetto al contenzioso pendente con la Camera di Commercio di Vicenza, si sono riscontrate difficoltà nel recupero del credito pari ad euro 44.450,00 (oltre interessi e spese legali liquidante in sentenza) dovuto da ML Biotech. Ad oggi, il recupero giudiziale dello stesso comporta delle difficoltà a causa della mancanza di attivo da "aggredire" sia per quanto riguarda la società sia per il socio accomandatario. L'importo è probabilmente irrecuperabile.
Data di deliberazione della revoca	
Motivazioni della conclusione della procedura con esito negativo	
Ulteriori informazioni*	

DATI ANAGRAFICI DELLA PARTECIPATA

NOME DEL CAMPO	Indicazioni per la compilazione
Codice Fiscale	04315460271
Denominazione	**Green Decision srl**
Data di costituzione della partecipata	2015
Forma giuridica	Società a responsabilità limitata
Tipo di fondazione	Scegliere un elemento.
Altra forma giuridica	
Stato di attività della partecipata	Scegliere un elemento.
Data di inizio della procedura [(1)]	
Società con azioni quotate in mercati regolamentati [(2)]	No
Società che ha emesso strumenti finanziari quotati in mercati regolamentati (ex TUSP) [(2)]	No
La società è un GAL [(2)]	No

SEDE LEGALE DELLA PARTECIPATA

NOME DEL CAMPO	Indicazioni per la compilazione
Stato	Italia
Provincia	Venezia
Comune	Venezia
CAP *	30172
Indirizzo *	Via Torino 155
Telefono *	
FAX *	
Email *	management@greendecision.eu

SETTORE DI ATTIVITÀ DELLA PARTECIPATA

NOME DEL CAMPO	Indicazioni per la compilazione
Attività 1	72.1
Attività 2	
Attività 3	
Attività 4	

DATI SINTETICI DI BILANCIO DELLA PARTECIPATA

NOME DEL CAMPO	Indicazioni per la compilazione
Numero medio di dipendenti	1
Approvazione bilancio 2019	si
Tipologia di contabilità	Contabilità economico-patrimoniale
Tipologia di schema di bilancio [(3)]	Codice civile (ex art.2424 e seguenti)

Contabilità economico-patrimoniale – bilancio d'esercizio

NOME DEL CAMPO	Indicazioni per la compilazione
B) I-Immobilizzazioni immateriali [(X)]	11.440
B) II-Immobilizzazioni materiali [(X)]	4.261
B) III–Immobilizzazioni finanziarie [(X)]	0
Totale Immobilizzazioni (B) [(X)]	15.701
C) II–Crediti (valore totale) [(X)]	626.987
Totale Attivo	1.106.086
A) I Capitale / Fondo di dotazione	10.000
A) Totale Riserve (da II a VII + X) / Totale Riserve	2.000
A) VIII Utili (perdite) portati a nuovo	8.822

NOME DEL CAMPO	Indicazioni per la compilazione
A) IX Utili (perdite) esercizio	7.692
Perdita ripianata nell'esercizio	0
Patrimonio Netto	28.514
D) – Debiti (valore totale) [X]	1.076.552
Totale passivo	1.106.086
A. Valore della produzione/Totale Ricavi	329.495
A1) Ricavi delle vendite e delle prestazioni / Ricavi	46.230
A5) Altri Ricavi e Proventi	283.265
di cui "Contributi in conto esercizio" [X]	0
B. Costi della produzione /Totale costi	316.000
B.9 Costi del personale / Costo del lavoro	37.887
C.15) Proventi da partecipazioni	0
C.16) Altri proventi finanziari	32
C.17bis) Utili e perdite su cambi	0
D18a) Rettifiche di valore di attività finanziarie – Rivalutazioni di partecipazioni	0

QUOTA DI POSSESSO (quota diretta e/o indiretta)

NOME DEL CAMPO	Indicazioni per la compilazione
Tipologia di Partecipazione	Partecipazione indiretta
Quota diretta [4]	
Codice Fiscale Tramite [5]	03387580271
Denominazione Tramite [5]	Fondazione Università Ca' Foscari Venezia
Quota detenuta dalla Tramite nella partecipata [6]	5

QUOTA DI POSSESSO – TIPO DI CONTROLLO

NOME DEL CAMPO	Indicazioni per la compilazione
Tipo di controllo	nessuno
Tipo di controllo (organismo)	nessuno

AFFIDAMENTI

NOME DEL CAMPO	Indicazioni per la compilazione
La partecipata svolge servizi per l'Amministrazione?	No

ULTERIORI INFORMAZIONI SULLA PARTECIPATA

NOME DEL CAMPO	Indicazioni per la compilazione
Società in house	no
Previsione nello statuto di limiti sul fatturato [3]	no
Società contenuta nell'allegato A al D.Lgs. n. 175/2016	no
Società a partecipazione pubblica di diritto singolare (art.1, c. 4, lett. A) #	no
Riferimento normativo società di diritto singolare [3]	Costituisce tuttavia società esclusa ai sensi del disposto dell'art. 4 c. 8 del TUSP.
La partecipata svolge attività economiche protette da diritti speciali o esclusivi insieme con altre attività svolte in regime di mercato ##	no
Riferimento legislativo, regolamentare o amministrativo con cui si concedono diritti speciali o esclusivi [3]	

NOME DEL CAMPO	Indicazioni per la compilazione
Società esclusa dall'applicazione dell'art. 4 con DPCM (art. 4, c. 9)	no
Società esclusa dall'applicazione dell'art. 4 con provvedimento del Presidente della Regione o delle Prov. Autonome (art. 4, c. 9)	no
Riferimento normativo atto esclusione [4]	

DATI DI BILANCIO PER LA VERIFICA TUSP

NOME DEL CAMPO	Anno 2019
Tipologia di attività svolta	Attività produttive di beni e servizi
Numero medio di dipendenti	0
Numero dei componenti dell'organo di amministrazione	3
Compenso dei componenti dell'organo di amministrazione	8.906
Numero dei componenti dell'organo di controllo	0
Compenso dei componenti dell'organo di controllo	0

NOME DEL CAMPO	2019	2018	2017	2016	2015
Approvazione bilancio	sì	sì	sì	sì	sì
Risultato d'esercizio	7.692	4.067	5.302	2.679	-1.225

1. Attività produttive di beni e servizi o Distretti tecnologici

NOME DEL CAMPO	2019	2018	2017
A1) Ricavi delle vendite e delle prestazioni	46.230	39.608	65.095
A5) Altri Ricavi e Proventi	283.265	220.613	67.541
di cui Contributi in conto esercizio		0	0

INFORMAZIONI ED ESITO PER LA RAZIONALIZZAZIONE

NOME DEL CAMPO	Indicazioni per la compilazione
Partecipazione ancora detenuta alla data di adozione del provvedimento	**Sì**
Società controllata da una quotata	**No**
CF della società quotata controllante [8]	
Denominazione della società quotata controllante [8]	
La partecipata svolge un'attività di produzione di beni e servizi a favore dell'Amministrazione?	Si
Attività svolta dalla Partecipata	attività svolte dalle società con caratteristiche di spin off o start up universitari o con caratteristiche analoghe partecipate dagli enti di ricerca (Art. 4, c. 8)
Descrizione dell'attività	Ricerca innovativa applicata nel campo della sostenibilità ambientale di nuovi prodotti e tecnologie
Quota % di partecipazione detenuta dal soggetto privato [9]	100
Svolgimento di attività analoghe a quelle svolte da altre società (art.20, c.2 lett.c)	no
Necessità di contenimento dei costi di funzionamento (art.20, c.2 lett.f)	no
Necessita di aggregazione di società (art.20, c.2 lett.g)	no
L'Amministrazione ha fissato, con proprio provvedimento, obiettivi specifici sui costi di funzionamento della partecipata? (art.19, c, 5) [10]	no
Esito della revisione periodica	razionalizzazione
Modalità (razionalizzazione) [11]	cessione della partecipazione a titolo oneroso
Termine previsto per la razionalizzazione [11]	**31.12.2021**

NOME DEL CAMPO	Indicazioni per la compilazione
ote*	Il Consiglio di Amministrazione dell'Ateneo con delibera n. deliberava, con delibera n. 176 del 13 dicembre 2019, di intendere procedere a razionalizzazione dell'Ente, per effetto del Regolamento di Ateneo relativo agli spin off, secondo quale, decorsi 5 anni dalla costituzione, l'Ateneo deve provvedere alla uscita dalle compagini di spin off partecipati. Conseguentemente, in data 9 aprile 2020, Fondazione adottava conseguente delibera esecutiva della volontà dell'Ateneo. A luglio 2020 veniva pubblicato un avviso pubblico di sollecitazione alla ricezione di offerte per l'acquisto di quote di società partecipate dall'Ateneo, andato tuttavia deserto. Successivamente, secondo quanto previsto dai patti parasociali tra la Fondazione e i restanti soci di Green Decision, FCF chiedeva pertanto al Consiglio di Amministrazione di GreenDecision Srl di rendersi parte attiva nell'acquisizione di offerte da parte di soci o di soggetti terzi per l'acquisto della quota dell'Ateneo, tenendo presente che la stessa non potrà essere ceduta per un corrispettivo inferiore ad euro 1.425,70 (millequattrocentoventicinque/70). Decorso inutilmente il termine di 60 giorni, FCF procederà con l'esercizio dell'opzione di vendita pro quota, su autorizzazione del proprio CdA.

RAPPRESENTANTE DELL'AMMINISTRAZIONE IN ORGANI DI GOVERNO DI SOCIETA'/ENTE

NOME DEL CAMPO	Indicazioni per la compilazione
Codice fiscale del rappresentante	[redacted]
Nome [del rappresentante]	Marco
Cognome [del rappresentante]	Vedovato
Sesso [del rappresentante]	[redacted]
Data di nascita [del rappresentante]	[redacted]
Nazione di nascita [del rappresentante]	[redacted]
Provincia di nascita del rappresentante	[redacted]
Comune di nascita [del rappresentante]	[redacted]
Il rappresentante è dipendente dell'Amministrazione	si
Incarico	Membro dell'organo amministrativo (Consiglio di Amministrazione, Consiglio Direttivo, ecc)
Data di inizio dell'incarico *(compilare solo se l'incarico è iniziato nell'anno di riferimento della rilevazione)*	
Data di fine dell'incarico *(compilare solo se l'incarico è terminato nell'anno di riferimento della rilevazione)*	
Incarico gratuito/con compenso	Incarico gratuito
Compenso complessivo spettante nell'anno (3)	
Compenso girato all'Amministrazione(4)	Scegliere un elemento.

NOME DEL CAMPO	Indicazioni per la compilazione
Sono previsti gettoni di presenza?	No
Importo complessivo dei gettoni di presenza maturati nell'anno [3]	

DATI ANAGRAFICI DELLA PARTECIPATA

NOME DEL CAMPO	Indicazioni per la compilazione
Codice Fiscale	04349170276
Denominazione	**Head up srl**
Data di costituzione della partecipata	2016
Forma giuridica	Società a responsabilità limitata
Tipo di fondazione	Scegliere un elemento.
Altra forma giuridica	
Stato di attività della partecipata	La Società è attiva
Data di inizio della procedura (1)	
Società con azioni quotate in mercati regolamentati (2)	No
Società che ha emesso strumenti finanziari quotati in mercati regolamentati (ex TUSP) (2)	No
La società è un GAL (2)	no

SEDE LEGALE DELLA PARTECIPATA

NOME DEL CAMPO	Indicazioni per la compilazione
Stato	Italia
Provincia	Venezia
Comune	Venezia
CAP *	30172
Indirizzo *	Via Torino 155
Telefono *	
FAX *	
Email *	spinoff@headup.it

SETTORE DI ATTIVITÀ DELLA PARTECIPATA

NOME DEL CAMPO	Indicazioni per la compilazione
Attività 1	70.19.09
Attività 2	
Attività 3	
Attività 4	

DATI SINTETICI DI BILANCIO DELLA PARTECIPATA

NOME DEL CAMPO	Indicazioni per la compilazione
Numero medio di dipendenti	0
Approvazione bilancio 2019	si
Tipologia di contabilità	Contabilità economico-patrimoniale
Tipologia di schema di bilancio (3)	Codice civile (ex art.2424 e seguenti)

Contabilità economico-patrimoniale – bilancio d'esercizio

NOME DEL CAMPO	Indicazioni per la compilazione
B) I-Immobilizzazioni immateriali (X)	0
B) II-Immobilizzazioni materiali (X)	10.965
B) III–Immobilizzazioni finanziarie (X)	0
Totale Immobilizzazioni (B) (X)	10.965
C) II–Crediti (valore totale) (X)	31.574
Totale Attivo	47.743
A) I Capitale / Fondo di dotazione	27.750
A) Totale Riserve (da II a VII + X) / Totale Riserve	14.262

NOME DEL CAMPO	Indicazioni per la compilazione
A) VIII Utili (perdite) portati a nuovo	0
A) IX Utili (perdite) esercizio	407
Perdita ripianata nell'esercizio	0
Patrimonio Netto	42.419
D) – Debiti (valore totale) (X)	25.472
Totale passivo	67.891
A. Valore della produzione/Totale Ricavi	
A1) Ricavi delle vendite e delle prestazioni / Ricavi	86.300
A5) Altri Ricavi e Proventi	0
di cui "Contributi in conto esercizio" (X)	0
B. Costi della produzione /Totale costi	85.893
B.9 Costi del personale / Costo del lavoro	0
C.15) Proventi da partecipazioni	0
C.16) Altri proventi finanziari	0
C.17bis) Utili e perdite su cambi	0
D18a) Rettifiche di valore di attività finanziarie – Rivalutazioni di partecipazioni	0

QUOTA DI POSSESSO (quota diretta e/o indiretta)

NOME DEL CAMPO	Indicazioni per la compilazione
Tipologia di Partecipazione	Partecipazione indiretta
Quota diretta (4)	---
Codice Fiscale Tramite (5)	03387580271
Denominazione Tramite (5)	Fondazione Università Ca' Foscari Venezia
Quota detenuta dalla Tramite nella partecipata (6)	10,81%

QUOTA DI POSSESSO – TIPO DI CONTROLLO

NOME DEL CAMPO	Indicazioni per la compilazione
Tipo di controllo	nessuno
Tipo di controllo (organismo)	nessuno

AFFIDAMENTI

NOME DEL CAMPO	Indicazioni per la compilazione
La partecipata svolge servizi per l'Amministrazione?	Sì

DATI CONTABILI DERIVANTI DAL RAPPORTO DI PARTECIPAZIONE

NOME DEL CAMPO	Indicazioni per la compilazione		
L'Amministrazione ha oneri per contratti di servizio nei confronti della partecipata?	si		
	IMPEGNI	PAGAMENTI C/COMPETENZA	PAGAMENTI C/RESIDUI
Oneri per contratti di servizio (7)	0	10.000	0
L'Amministrazione ha altri oneri o spese (diversi da quelli per contratti di servizio) nei confronti della partecipata?	no		
	IMPEGNI	PAGAMENTI C/COMPETENZA	PAGAMENTI C/RESIDUI

NOME DEL CAMPO	Indicazioni per la compilazione		
Oneri per trasferimenti in conto capitale [7]			
Oneri per trasferimenti in conto esercizio[7]			
Oneri per copertura di disavanzi o perdite[7]			
Oneri per acquisizione di quote societarie[7]			
Oneri per aumento di capitale (non ai fini di ripiano perdite) [7]			
Oneri per trasformazione, cessazione, liquidazione[7]			
Oneri per garanzie fideiussioni, lettere patronage, altre forme [7]			
Escussioni nei confronti dell'ente delle garanzie concesse [7]			
Altre spese verso organismi partecipati [7]			
Totale oneri [7]			
L'Amministrazione riceve dividendi e/o altre entrate dalla partecipata?	no		
	ACCERTATI	RISCOSSIONI C/COMPETENZA	RISCOSSIONI C/RESIDUI
Dividendi/utili distribuiti dalla Partecipata all'Amministrazione [7]			
Entrate per cessione quote [7]			
Altre entrate da organismi partecipati [7]			
Totale entrate [7]			
Crediti nei confronti della partecipata [8]			
Debiti nei confronti della partecipata [8]			
Accantonamenti al fondo perdite società partecipate			
Importo totale delle garanzie prestate (fideiussioni, lettere patronage, altre forme) al 31/12[9]			

Indicazioni per la compilazione	Indicazioni per la compilazione
Note sulla partecipazione*	

NOME DEL CAMPO	Indicazioni per la compilazione
Società in house	no
Previsione nello statuto di limiti sul fatturato [3]	no
Società contenuta nell'allegato A al D.Lgs. n. 175/2016	no
Società a partecipazione pubblica di diritto singolare (art.1, c. 4, lett. A) #	no
Riferimento normativo società di diritto singolare [3]	no

NOME DEL CAMPO	Indicazioni per la compilazione
La partecipata svolge attività economiche protette da diritti speciali o esclusivi insieme con altre attività svolte in regime di mercato ##	no
Riferimento legislativo, regolamentare o amministrativo con cui si concedono diritti speciali o esclusivi (3)	
Società esclusa dall'applicazione dell'art. 4 con DPCM (art. 4, c. 9)	no
Società esclusa dall'applicazione dell'art. 4 con provvedimento del Presidente della Regione o delle Prov. Autonome (art. 4, c. 9)	no
Riferimento normativo atto esclusione (4)	

DATI DI BILANCIO PER LA VERIFICA TUSP

NOME DEL CAMPO	Anno 2019
Tipologia di attività svolta	Attività produttive di beni e servizi
Numero medio di dipendenti	0
Numero dei componenti dell'organo di amministrazione	5
Compenso dei componenti dell'organo di amministrazione	0
Numero dei componenti dell'organo di controllo	0
Compenso dei componenti dell'organo di controllo	0

NOME DEL CAMPO	2019	2018	2017	2016	2015
Approvazione bilancio	sì	sì	sì	sì	Scegliere un elemento.
Risultato d'esercizio	407	6.168	3.993	4.100	

1. Attività produttive di beni e servizi o Distretti tecnologici

NOME DEL CAMPO	2019	2018	2017
A1) Ricavi delle vendite e delle prestazioni	86.300	74.044	82.218
A5) Altri Ricavi e Proventi	0	5	3
di cui Contributi in conto esercizio	0	0	0

NOME DEL CAMPO	Indicazioni per la compilazione
Partecipazione ancora detenuta alla data di adozione del provvedimento	**Sì**
Società controllata da una quotata	**No**
CF della società quotata controllante (8)	
Denominazione della società quotata controllante (8)	

La partecipata svolge un'attività di produzione di beni e servizi a favore dell'Amministrazione?	Si
Attività svolta dalla Partecipata	attività svolte dalle società con caratteristiche di spin off o start up universitari o con caratteristiche analoghe partecipate dagli enti di ricerca (Art. 4, c. 8)
Descrizione dell'attività	Ricerca e sviluppo sperimentale nel campo delle altre scienze naturali e dell'ingegneria
Quota % di partecipazione detenuta dal soggetto privato (9)	100
Svolgimento di attività analoghe a quelle svolte da altre società (art.20, c.2 lett.c)	no
Necessità di contenimento dei costi di funzionamento (art.20, c.2 lett.f)	no
Necessita di aggregazione di società (art.20, c.2 lett.g)	no

NOME DEL CAMPO	Indicazioni per la compilazione
L'Amministrazione ha fissato, con proprio provvedimento, obiettivi specifici sui costi di funzionamento della partecipata? (art.19, c, 5) [10]	no
Esito della revisione periodica	razionalizzazione
Modalità (razionalizzazione) [11]	cessione della partecipazione a titolo oneroso
Termine previsto per la razionalizzazione [11]	**31.12.2021**
Note*	Il Consiglio di Amministrazione dell'Ateneo con delibera n. deliberava, con delibera n. 176 del 13 dicembre 2019, di intendere procedere a razionalizzazione dell'Ente, per effetto del Regolamento di Ateneo relativo agli spin off, secondo quale, decorsi 5 anni dalla costituzione, l'Ateneo deve provvedere alla uscita dalle compagini di spin off partecipati. Conseguentemente, in data 9 aprile 2020, Fondazione adottava conseguente delibera esecutiva della volontà dell'Ateneo. A luglio 2020 veniva pubblicato un avviso pubblico di sollecitazione alla ricezione di offerte per l'acquisto di quote di società partecipate dall'Ateneo, cui rispondeva Entro la data di scadenza dell'Avviso, Fondazione Ca' Foscari ha ricevuto 1 offerta da parte di Cristina Eleuteri per un importo pari ad euro 4.660,00 (quattromilaseicentosessanta), superiore di euro 74,51 alla base d'asta fissata in euro 4.585,49 (quattromilacinquecentottantacinque/49). Si chiede pertanto al Consiglio di Amministrazione di Head Up Srl di deliberate in merito al proprio gradimento e all'eventuale rinuncia al diritto di prelazione da parte degli attuali soci, ricordando che la comunicazione dovrà pervenire entro 60 giorni dal ricevimento del presente invito. In assenza di comunicazione, la Fondazione si vedrà costretta a procedere con l'esercizio dell'opzione di vendita pro quota, su autorizzazione del proprio Consiglio di Amministrazione.

RAPPRESENTANTE DELL'AMMINISTRAZIONE IN ORGANI DI GOVERNO DI SOCIETA'/ENTE

NOME DEL CAMPO	Indicazioni per la compilazione
Codice fiscale del rappresentante	[redacted]
Nome [del rappresentante]	[redacted]
Cognome [del rappresentante]	[redacted]
Sesso [del rappresentante]	[redacted]
Data di nascita [del rappresentante]	[redacted]
Nazione di nascita [del rappresentante]	[redacted]
Provincia di nascita del rappresentante	[redacted]
Comune di nascita [del rappresentante]	[redacted]
Il rappresentante è dipendente dell'Amministrazione	no
Incarico	Membro dell'organo amministrativo (Consiglio di Amministrazione, Consiglio Direttivo, ecc)
Data di inizio dell'incarico *(compilare solo se l'incarico è iniziato nell'anno di riferimento della rilevazione)*	

NOME DEL CAMPO	Indicazioni per la compilazione
Data di fine dell'incarico *(compilare solo se l'incarico è terminato nell'anno di riferimento della rilevazione)*	
Incarico gratuito/con compenso	Incarico gratuito
Compenso complessivo spettante nell'anno [3]	
Compenso girato all'Amministrazione[4]	Scegliere un elemento.
Sono previsti gettoni di presenza?	No
Importo complessivo dei gettoni di presenza maturati nell'anno [3]	

DATI ANAGRAFICI DELLA PARTECIPATA

NOME DEL CAMPO	Indicazioni per la compilazione
Codice Fiscale	04323680274
Denominazione	Strategy Innovation srl
Data di costituzione della partecipata	2015
Forma giuridica	Società a responsabilità limitata
Tipo di fondazione	Scegliere un elemento.
Altra forma giuridica	
Stato di attività della partecipata	La società è attiva
Data di inizio della procedura [(1)]	
Società con azioni quotate in mercati regolamentati [(2)]	No
Società che ha emesso strumenti finanziari quotati in mercati regolamentati (ex TUSP) [(2)]	No
La società è un GAL [(2)]	No

SEDE LEGALE DELLA PARTECIPATA

NOME DEL CAMPO	Indicazioni per la compilazione
Stato	Italia
Provincia	Venezia
Comune	Venezia
CAP *	30123
Indirizzo *	Dorsoduro 3246
Telefono *	
FAX *	
Email *	info@strategyinnovation.it

SETTORE DI ATTIVITÀ DELLA PARTECIPATA

NOME DEL CAMPO	Indicazioni per la compilazione
Attività 1	70.22.09
Attività 2	62.01
Attività 3	
Attività 4	

DATI SINTETICI DI BILANCIO DELLA PARTECIPATA

NOME DEL CAMPO	Indicazioni per la compilazione
Numero medio di dipendenti	3
Approvazione bilancio 2019	si
Tipologia di contabilità	Contabilità economico-patrimoniale
Tipologia di schema di bilancio [(3)]	Codice civile (ex art.2424 e seguenti)

NOME DEL CAMPO	Indicazioni per la compilazione
B) I-Immobilizzazioni immateriali [(X)]	0
B) II-Immobilizzazioni materiali [(X)]	2.277
B) III–Immobilizzazioni finanziarie [(X)]	0
Totale Immobilizzazioni (B) [(X)]	2.277
C) II–Crediti (valore totale) [(X)]	135.656
Totale Attivo	403.388
A) I Capitale / Fondo di dotazione	10.000
A) Totale Riserve (da II a VII + X) / Totale Riserve	1.132

NOME DEL CAMPO	Indicazioni per la compilazione
A) VIII Utili (perdite) portati a nuovo	19.121
A) IX Utili (perdite) esercizio	1.305
Perdita ripianata nell'esercizio	0
Patrimonio Netto	31.558
D) – Debiti (valore totale) (X)	355.790
Totale passivo	403.388
A. Valore della produzione/Totale Ricavi	391.416
A1) Ricavi delle vendite e delle prestazioni / Ricavi	284.064
A5) Altri Ricavi e Proventi	27.764
di cui "Contributi in conto esercizio"(X)	27.087
B. Costi della produzione /Totale costi	379.602
B.9 Costi del personale / Costo del lavoro	114.222
C.15) Proventi da partecipazioni	0
C.16) Altri proventi finanziari	6
C.17bis) Utili e perdite su cambi	0
D18a) Rettifiche di valore di attività finanziarie – Rivalutazioni di partecipazioni	0

QUOTA DI POSSESSO (quota diretta e/o indiretta)

NOME DEL CAMPO	Indicazioni per la compilazione
Tipologia di Partecipazione	Partecipazione indiretta
Quota diretta (4)	
Codice Fiscale Tramite (5)	03387580271
Denominazione Tramite (5)	Fondazione Università Ca' Foscari Venezia
Quota detenuta dalla Tramite nella partecipata (6)	10,81%

QUOTA DI POSSESSO – TIPO DI CONTROLLO

NOME DEL CAMPO	Indicazioni per la compilazione
Tipo di controllo	nessuno
Tipo di controllo (organismo)	nessuno

Indicazioni per la compilazione	Indicazioni per la compilazione
Note sulla partecipazione*	

PARTECIPATA

NOME DEL CAMPO	Indicazioni per la compilazione
Società in house	no
Previsione nello statuto di limiti sul fatturato (3)	no
Società contenuta nell'allegato A al D.Lgs. n. 175/2016	No
Società a partecipazione pubblica di diritto singolare (art.1, c. 4, lett. A) #	no
Riferimento normativo società di diritto singolare (3)	No
La partecipata svolge attività economiche protette da diritti speciali o esclusivi insieme con altre attività svolte in regime di mercato ##	no
Riferimento legislativo, regolamentare o amministrativo con cui si concedono diritti speciali o esclusivi (3)	no
Società esclusa dall'applicazione dell'art. 4 con DPCM (art. 4, c. 9)	no

NOME DEL CAMPO	Indicazioni per la compilazione
Società esclusa dall'applicazione dell'art. 4 con provvedimento del Presidente della Regione o delle Prov. Autonome (art. 4, c. 9)	no
Riferimento normativo atto esclusione [4]	

DATI DI BILANCIO PER LA VERIFICA TUSP

NOME DEL CAMPO	Anno 2019
Tipologia di attività svolta	Attività produttive di beni e servizi
Numero medio di dipendenti	4
Numero dei componenti dell'organo di amministrazione	5
Compenso dei componenti dell'organo di amministrazione	Dato non comunicato dall'Ente, nonostante più volte richiesto.
Numero dei componenti dell'organo di controllo	0
Compenso dei componenti dell'organo di controllo	0

NOME DEL CAMPO	2019	2018	2017	2016	2015
Approvazione bilancio	sì	sì	sì	sì	sì
Risultato d'esercizio	1.305	3.347	10.754	8.528	-2.376

1. Attività produttive di beni e servizi o Distretti tecnologici

Compilare la seguente sotto-sezione se la *"Tipologia di attività svolta"* dalla partecipata è: "Attività produttive di beni e servizi" o "***Attività di promozione e sviluppo di progetti di ricerca finanziati (Distretti tecnologici)***".

NOME DEL CAMPO	2019	2018	2017
A1) Ricavi delle vendite e delle prestazioni	284.064	289.895	430.799
A5) Altri Ricavi e Proventi	27.764	6	22.790
di cui Contributi in conto esercizio	0	0	20.000

INFORMAZIONI ED ESITO PER LA RAZIONALIZZAZIONE

NOME DEL CAMPO	Indicazioni per la compilazione
Partecipazione ancora detenuta alla data di adozione del provvedimento	**Sì**
Società controllata da una quotata	**No**
CF della società quotata controllante [8]	
Denominazione della società quotata controllante [8]	

La partecipata svolge un'attività di produzione di beni e servizi a favore dell'Amministrazione?	No
Attività svolta dalla Partecipata	attività svolte dalle società con caratteristiche di spin off o start up universitari o con caratteristiche analoghe partecipate dagli enti di ricerca (Art. 4, c. 8)
Descrizione dell'attività	Studio e implementazione di una metodologia di analisi innovativa per l'analisi strategica attraverso l'elaborazione di un software realizzato per l'ambiente desktop e altri ambienti
Quota % di partecipazione detenuta dal soggetto privato [9]	100
Svolgimento di attività analoghe a quelle svolte da altre società (art.20, c.2 lett.c)	no
Necessità di contenimento dei costi di funzionamento (art.20, c.2 lett.f)	no
Necessita di aggregazione di società (art.20, c.2 lett.g)	no
L'Amministrazione ha fissato, con proprio provvedimento, obiettivi specifici sui costi di funzionamento della partecipata? (art.19, c, 5) [10]	no

NOME DEL CAMPO	Indicazioni per la compilazione
Esito della revisione periodica	razionalizzazione
Modalità (razionalizzazione) [11]	cessione della partecipazione a titolo oneroso
Termine previsto per la razionalizzazione [11]	**31.12.2021**
Note*	Il Consiglio di Amministrazione dell'Ateneo con delibera n. deliberava, con delibera n. 176 del 13 dicembre 2019, di intendere procedere a razionalizzazione dell'Ente, per effetto del Regolamento di Ateneo relativo agli spin off, secondo quale, decorsi 5 anni dalla costituzione, l'Ateneo deve provvedere alla uscita dalle compagini di spin off partecipati. Conseguentemente, in data 9 aprile 2020, Fondazione adottava conseguente delibera esecutiva della volontà dell'Ateneo. A luglio 2020 veniva pubblicato un avviso pubblico di sollecitazione alla ricezione di offerte per l'acquisto di quote di società partecipate dall'Ateneo, andato tuttavia deserto. Successivamente, secondo quanto previsto dai patti parasociali tra la Fondazione e i restanti soci di Strategy Innovation srl chiedeva pertanto al Consiglio di Amministrazione della società di rendersi parte attiva nell'acquisizione di offerte da parte di soci o di soggetti terzi per l'acquisto della quota dell'Ateneo, tenendo presente che la stessa non potrà essere ceduta per un corrispettivo inferiore ad euro 3.155,80 (tremilacentocinquantacinque/80). Decorso inutilmente il termine di 60 giorni, FCF procederà con l'esercizio dell'opzione di vendita pro quota, su autorizzazione del proprio CdA.

RAPPRESENTANTE DELL'AMMINISTRAZIONE IN ORGANI DI GOVERNO DI SOCIETA'/ENTE

NOME DEL CAMPO	Indicazioni per la compilazione
Codice fiscale del rappresentante	[redacted]
Nome [del rappresentante]	[redacted]
Cognome [del rappresentante]	[redacted]
Sesso [del rappresentante]	[redacted]
Data di nascita [del rappresentante]	[redacted]
Nazione di nascita [del rappresentante]	[redacted]
Provincia di nascita del rappresentante	[redacted]
Comune di nascita [del rappresentante]	[redacted]
Il rappresentante è dipendente dell'Amministrazione	si
Incarico	Membro dell'organo amministrativo (Consiglio di Amministrazione, Consiglio Direttivo, ecc)
Data di inizio dell'incarico *(compilare solo se l'incarico è iniziato nell'anno di riferimento della rilevazione)*	
Data di fine dell'incarico *(compilare solo se l'incarico è terminato nell'anno di riferimento della rilevazione)*	

NOME DEL CAMPO	Indicazioni per la compilazione
Incarico gratuito/con compenso	Incarico gratuito
Compenso complessivo spettante nell'anno [3]	
Compenso girato all'Amministrazione[4]	Scegliere un elemento.
Sono previsti gettoni di presenza?	No
Importo complessivo dei gettoni di presenza maturati nell'anno [3]	